

Cas beurrouettes S2

EBP Open Line 2018 - Gestion commerciale



Cas beurrouettes

Récupérer le dossier « Fichiers » pour le copier dans un dossier dédié au cas dans votre espace de stockage.

Plan :

Présentation.....	2
I. Paramétrage de la société.	3
1. Création du dossier	3
2. L'espace de travail.....	5
3. Identification de la société.....	6
4. «Options comptables» («Paramètres »/«Société»).....	6
5. «Numérotation» («Paramètres »/«Société»).	8
6. Les mentions légales des devis	8
7. Calcul: Nombre de décimales.	9
8. Création des modèles d'impression.....	9
II. Ajout et importation des données.....	10
1. Importer la liste des fournisseurs	10
2. Modifier la vue "liste des fournisseurs"	13
3. Importer la liste des composants des articles "beurrouettes"	14
4. Ajouter les familles d'articles.....	16
5. Ajouter un tarif.....	18
III. Le cycle des achats	20
1. La saisie de la Commande n° C-536 du fournisseur Caujolle (annexe 6);.....	20
2. Association d'un document tiers numérisé	21
3. Enregistrement d'un bon de réception.....	22
4. Enregistrement d'un bon de retour.....	22
5. Enregistrement d'une livraison fournisseur partielle	24
6. Création d'un document à partir de plusieurs documents (deux BR=>une facture).....	25
7. Associer un document	26
IV. Le cycle des ventes.....	26
V. Les règlements	27
1. Créer une banque	27
2. Pointage entre échéances.....	28
3. Effectuer les règlements fournisseurs	29
VI. La sauvegarde d'un dossier.....	30
1. La perte de données	30
2. La sauvegarde d'un dossier EBP.....	30

Listes des documents :

Les annexes :

ANNEXE 1: Extrait K Bis de la société	33
ANNEXE 2 : Informations supplémentaires	33
ANNEXE 3: Liste des composants "Beurrouettes" (compobeur.csv)	34
ANNEXE 4: Liste des fournisseurs (frbeurrouettes.csv):	34
ANNEXE 5 : Liste des clients à la création :	35
ANNEXE 6 : Commandes fournisseurs	36
ANNEXE 7 : Bons de livraison fournisseurs	38
ANNEXE 8 : Factures fournisseurs.....	41
ANNEXE 9 : Factures fournisseurs.....	44
ANNEXE 10 : Documents Clients	45
ANNEXE 10-1 : Demande de la Mairie de Rouperroux-le-coquet.....	45
ANNEXE 10-2 : Devis signé de la Mairie de Rouperroux-le-coquet	45
ANNEXE 10-3 : Devis signé	46
ANNEXE 11 : RIB	47

Les Documents numériques à copier sur votre espace de stockage:

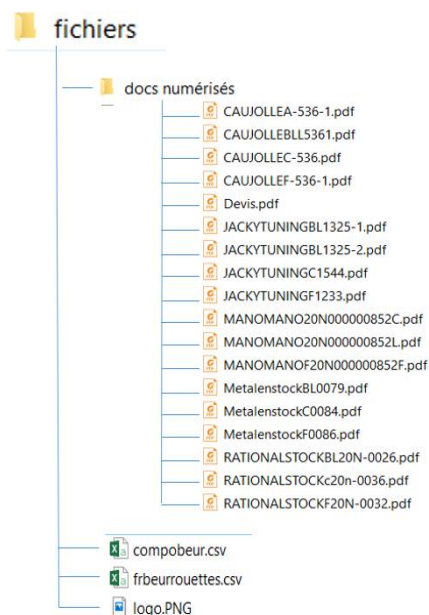

Les Beurrouettes



Monsieur LOTRACKTOR Igor conçoit deux types de beurrouettes de compétition: Des beurrouettes de course et des beurrouettes 4x4. La commande client déclenche la fabrication (bon de fabrication).

Les beurrouettes de course sont constituées de tubes ronds (3 ml) qui passent dans l'atelier formage pour donner les bras et pieds, ils passent ensuite à la peinture puis au séchage. Les bras, les pieds, la caisse Expert, une roue pleine, les poignées en cuir passent dans l'atelier assemblage.

L'atelier compétition se charge de rajouter le becquet universel arrière. La beurrouette est enfin testée en circuit puis vendue.

Les beurrouettes 4x4 sont constituées des mêmes tubes formés que les beurrouettes de course. Les bras et pieds passent à l'électrolyse. Les bras, les pieds, la caisse galvanisée, une roue complète avec son amortisseur, les poignées en caoutchouc passent dans l'atelier assemblage. La protection se charge de rajouter le pare-buffles. La beurrouette est enfin testée dans les dunes puis vendue.

Sujet: Création du dossier

I. Paramétrage de la société.

1. Création du dossier

- Ouvrir le module «EBP gestion commerciale»:
- Sélectionner «créer un nouveau dossier» et «suivant»;
- Inclure «EBP Compta Ligne Open Line» et «suivant»;



a.



b.

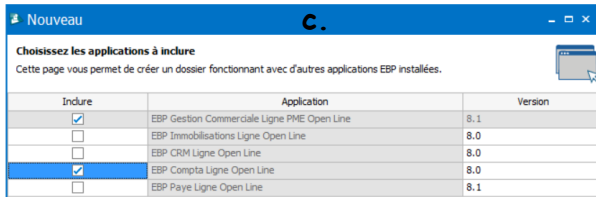

- Sélectionner «Microsoft SQL server» et «suivant»;
- Sélectionner «Poste client+serveur» et «suivant»;

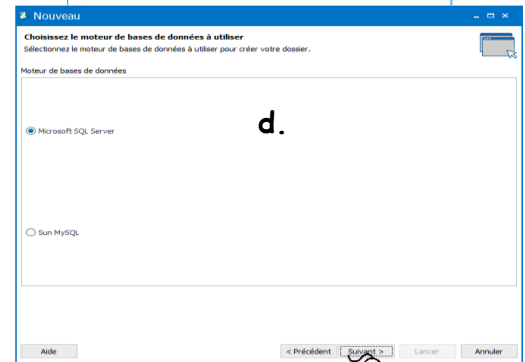

d.

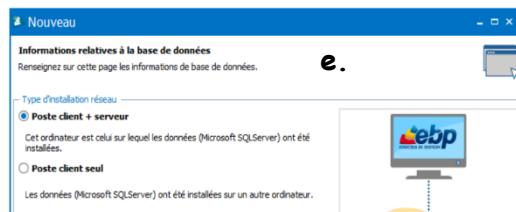

e.

- Saisir le nom du dossier en commençant par votre numéro d'étudiant : «I123456LESBEURROUETTES2», «Suivant» puis «Suivant»;



f.

- A l'aide des annexes 1 & 2 page 30, indiquer les coordonnées de la société puis «Suivant»;

- Renseigner les informations administratives et fiscales puis «Suivant»;

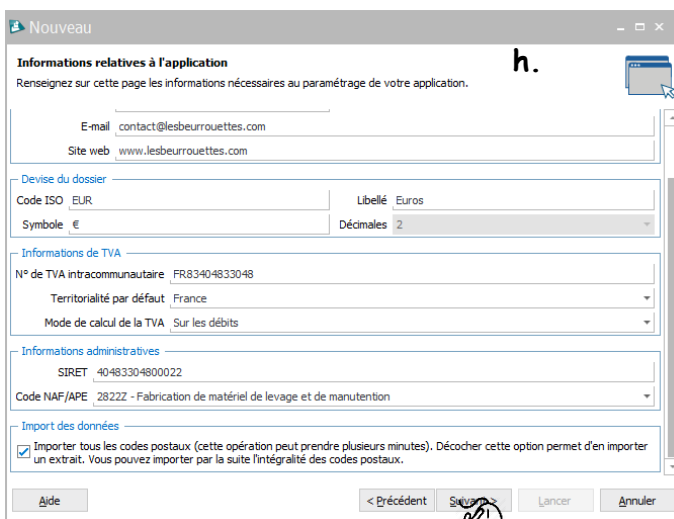

h.

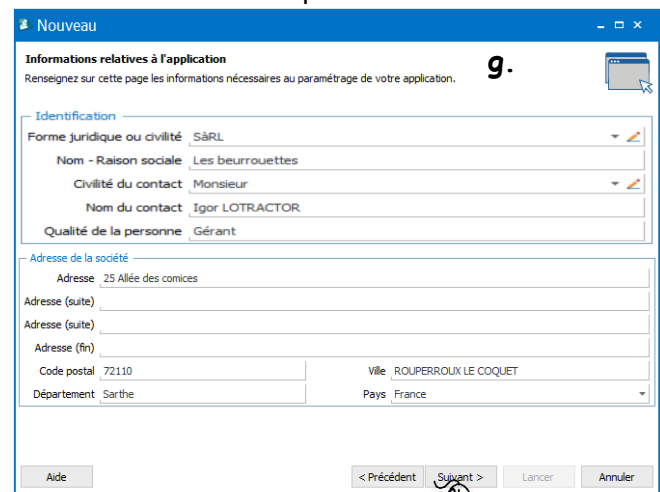

g.

i. «Suivant»;

j.

«Suivant»;

k. «Suivant»;

l. Et enfin «Lancer»;

m. A l'issue du processus de création: «Fermer», sélectionner «Utiliser mon dossier créé», puis «Fermer»;

n. L'application ouvre l'«Ecran de démarrage» :

Le nom du dossier ouvert est affiché en bas à droite de l'espace de travail :

2. L'espace de travail

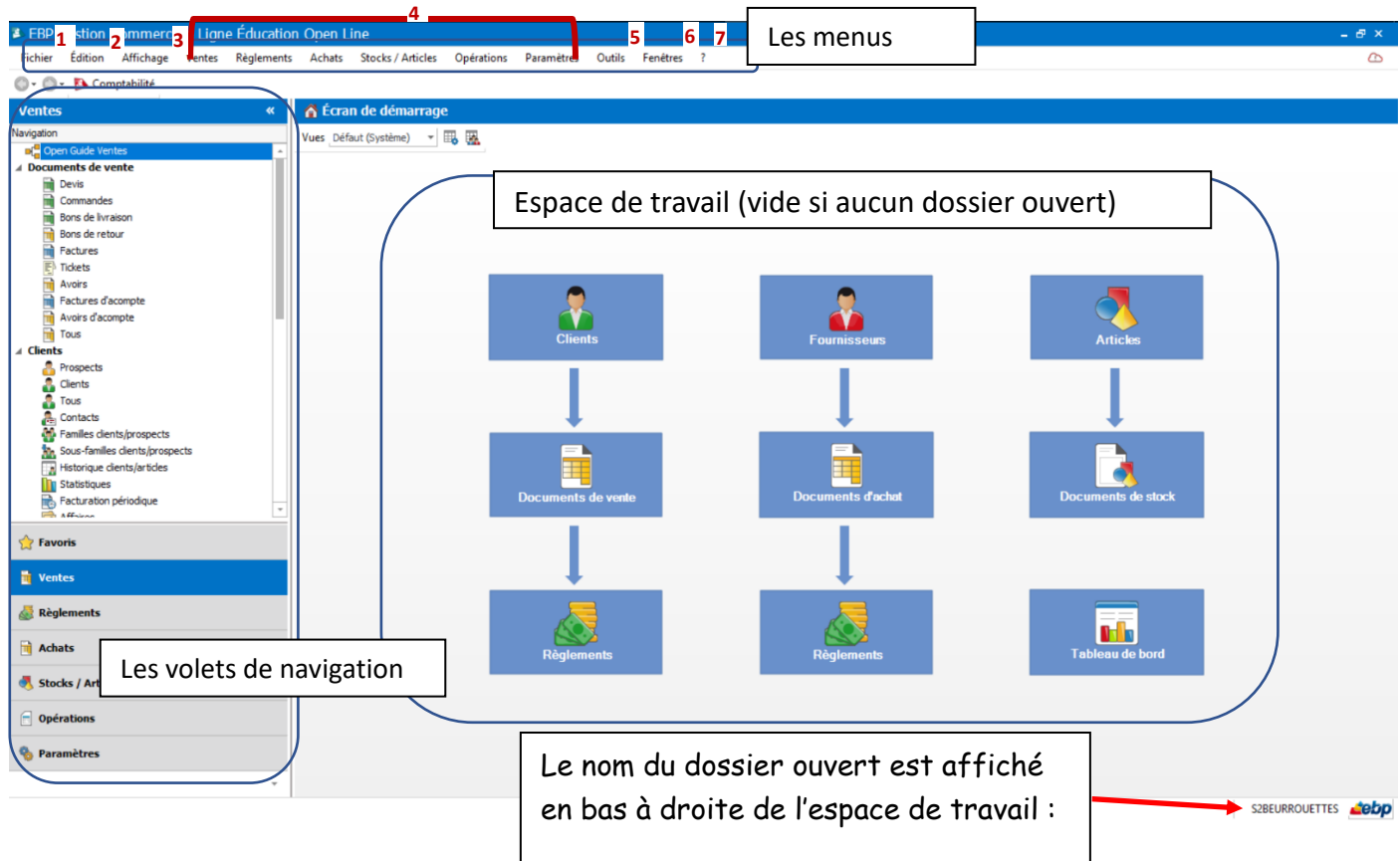

1. Le menu « **Fichier** » permet de manipuler (Nouveau dossier, Ouvrir un dossier existant ...) les fichiers contenant les dossiers, on remarque que plusieurs dossiers ont été ouverts récemment ;

2. Le menu « **Edition** », est très connu des utilisateurs de logiciels de bureautique (les raccourcis clavier sont les mêmes) ;

3. Le menu « **Affichage** » permet de revenir sur l'écran d'accueil ;

4. Les 6 menus suivants ne seront disponibles qu'à l'ouverture d'un dossier client. Les sous-menus apparaissent donc, à ce stade, en grisé ;

5. L'antépénultième menu (**Outils**) permet d'intervenir sur les fichiers de sauvegarde des dossiers : Sauvegarder un ou plusieurs dossiers, idem pour Restaurer ;

6. Le menu « **Fenêtres** » permet de naviguer entre les dossiers (si plusieurs dossiers sont ouverts). Il est possible de lancer simultanément cinq instances de chaque application (par exemple : cinq dossiers de **gestion commerciale** et cinq dossiers de **comptabilité**) pour une même session Windows. En revanche, un même dossier ne peut être ouvert plusieurs fois ;

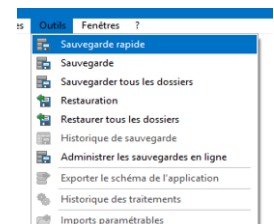
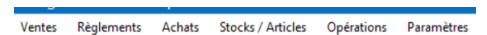
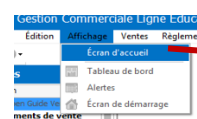
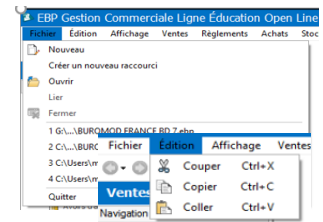

7. Le dernier menu permet d'accéder à l'aide, ici une recherche sur facture d'achat.

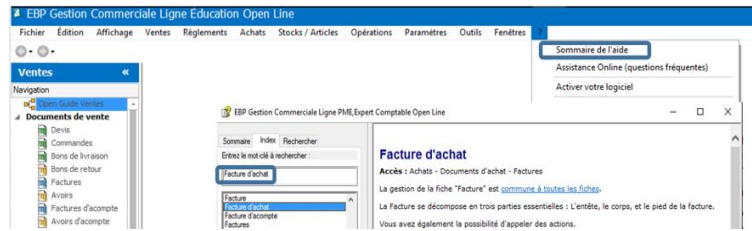

3. Identification de la société.

Vérifier les informations d'identification de la société:

- Sélectionner «Paramètres» puis «Société»;
- Sélectionner «Coordonnées» pour le nom et l'adresse de la société puis «Identification» pour les données administratives (SIRET) et fiscales (TVA).

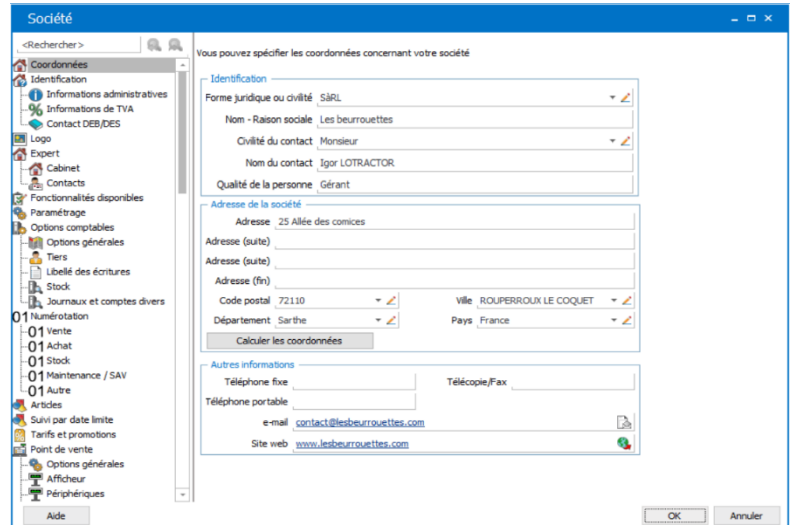

4. «Options comptables» («Paramètres »/«Société»).

- «Options générales»



- **Transfert automatique** : A chaque validation de document ou de règlement, l'écriture comptable correspondante sera générée automatiquement dans le module «Comptabilité»:

Vous pouvez paramétrer les options comptables générales

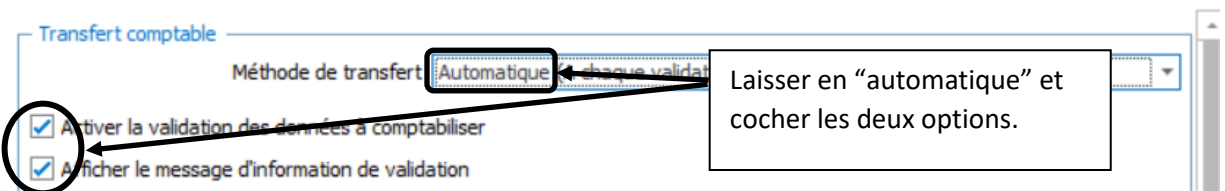

Il est possible d'activer :

- L'affichage d'un message prévenant l'utilisateur que le document va être comptabilisé automatiquement;
- L'affichage d'un message confirmant la validation et la comptabilisation du document.

- «Tiers»

Les comptes auxiliaires doivent être rattachés aux bonnes racines, c'est-à-dire aux comptes généraux concernés. Un compte auxiliaire client doit être rattaché au compte général client (c'est-à-dire le compte 411). Pareillement, un compte auxiliaire fournisseur doit être rattaché au compte général fournisseur (le compte 401).

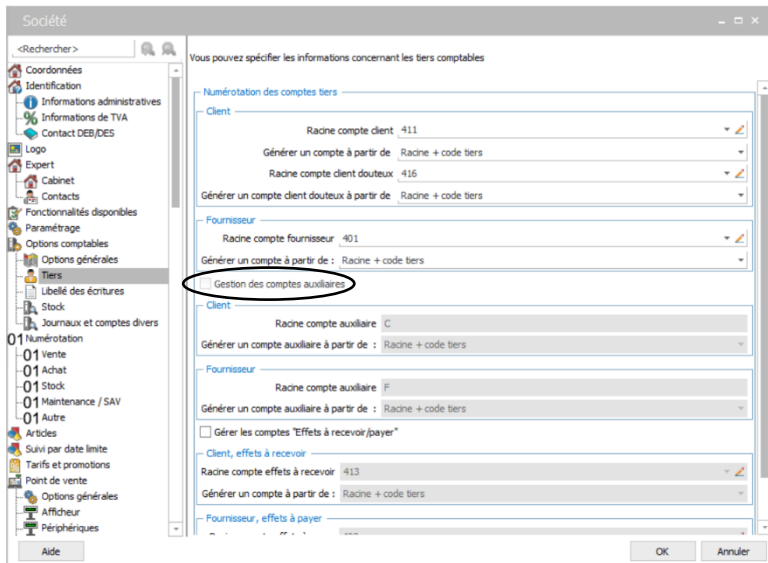

La «gestion des comptes auxiliaires» est inaccessible, une tentative pour cocher provoque l'affichage ci-dessous:

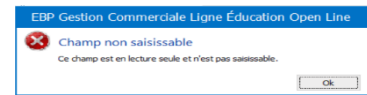

- Pour activer l'option «Gestion des comptes auxiliaires» :
 - Ouvrir le module «Comptabilité»:

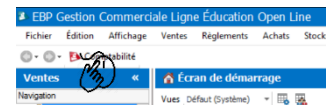

- Fermer (sans sauvegarder) le module «Gestion commerciale»;
- Dans le module «Comptabilité»: «Paramètres» ①, «Société» ②, «Options comptables» ③;
- «Plan comptable auxiliaire» ④, cocher «Gérer les comptes de tiers auxiliaires» ⑤ puis fermer la boîte de dialogue «Informations»;

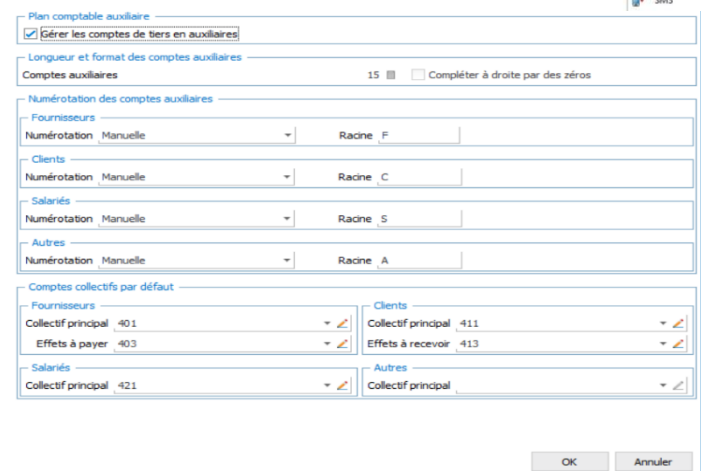
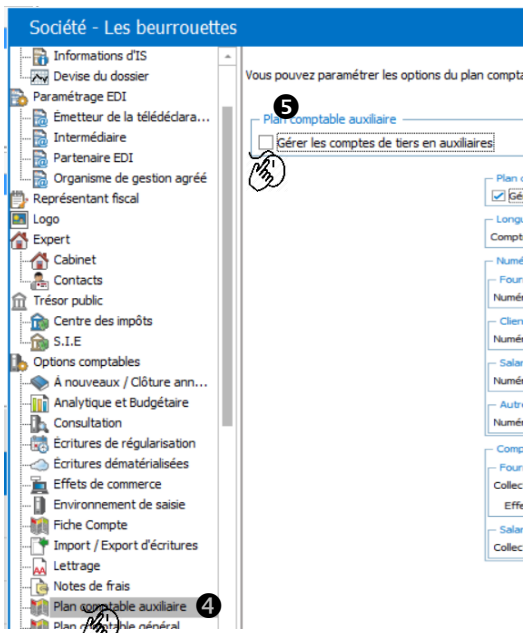
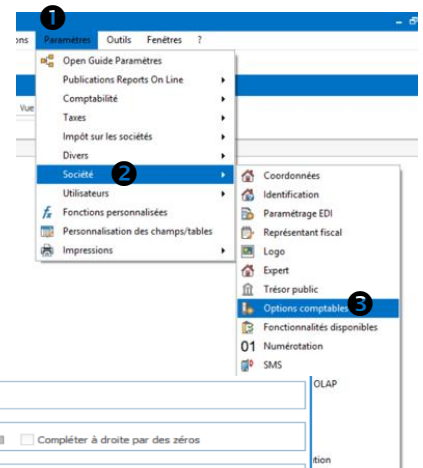

- Ouvrir le module «Gestion commerciale», «paramètres», «société» puis «options comptables/Tiers»;
- La «Gestion des comptes auxiliaires» est activé ;
- Fermer le module « EBP Comptabilité ».

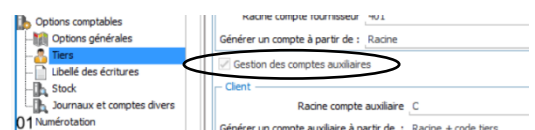

5. «Numérotation» («Paramètres »/«Société»).

Modifiez les paramétrages des numérotations des pièces, de manière à respecter les normes de codification suivantes pratiquées par la société :

The screenshots show the 'Société' software interface for configuring numbering rules. The first screenshot shows the 'Paramétrage' (Configuration) window with a list of document types and their numbering rules. The second screenshot shows the 'Numérotation' window with a list of document types and their numbering rules. The third screenshot shows the 'Numérotation' window with a list of document types and their numbering rules.

Document Type	Série	1er numéro de révision des devis	Utiliser le compteur
DE	DE2018	00000001	<input checked="" type="checkbox"/>
CM	CM2018	00000001	<input checked="" type="checkbox"/>
BL	BL2018	00000001	<input checked="" type="checkbox"/>
BR	BR2018	00000001	<input checked="" type="checkbox"/>
FA	FA2018	00000001	<input checked="" type="checkbox"/>
TC	TC2018	00000001	<input checked="" type="checkbox"/>
AV	AV2018	00000001	<input checked="" type="checkbox"/>
FD	FD2018	00000001	<input checked="" type="checkbox"/>
AD	AD2018	00000001	<input checked="" type="checkbox"/>

Document Type	Série	00000001	Utiliser le compteur
DE	DEM2018	00000001	<input checked="" type="checkbox"/>
CM	CF2018	00000001	<input checked="" type="checkbox"/>
BL	BRF2018	00000001	<input checked="" type="checkbox"/>
BR	BRA2018	00000001	<input checked="" type="checkbox"/>
FA	FF2018	00000001	<input checked="" type="checkbox"/>
AV	AF2018	00000001	<input checked="" type="checkbox"/>
FD	FFD2018	00000001	<input checked="" type="checkbox"/>
AD	FAD2018	00000001	<input checked="" type="checkbox"/>

Document Type	Série	Code	Longueur du code
Articles : méthode de codification	Manuelle	AR00005	6
Clients : méthode de codification	Manuelle	CL00002	6
Fournisseurs : méthode de codification	Compteur	FR00007	6
Familles articles	FAR00005	<input checked="" type="checkbox"/>	Utiliser le compteur
Sous-familles articles	SFAR00004	<input checked="" type="checkbox"/>	Utiliser le compteur
Familles clients	FCL00004	<input checked="" type="checkbox"/>	Utiliser le compteur
Sous-famille clients	SFCL00001	<input checked="" type="checkbox"/>	Utiliser le compteur
Familles fournisseurs	FFR00001	<input checked="" type="checkbox"/>	Utiliser le compteur
Sous-famille fournisseurs	SFFR00001	<input checked="" type="checkbox"/>	Utiliser le compteur
Eco-contribution	D3E00072	<input checked="" type="checkbox"/>	Utiliser le compteur
Eco-contribution mobilier	ECM00001	<input checked="" type="checkbox"/>	Utiliser le compteur
Commerciaux/collaborateurs	CO00001	<input checked="" type="checkbox"/>	Utiliser le compteur
Famille commerciaux/collaborateurs	FCO00001	<input checked="" type="checkbox"/>	Utiliser le compteur
Secteurs géographiques	SG00001	<input checked="" type="checkbox"/>	Utiliser le compteur
Barèmes	CC00001	<input checked="" type="checkbox"/>	Utiliser le compteur
Tarif	TF00005	<input checked="" type="checkbox"/>	Utiliser le compteur
Remises complémentaires	RC00001	<input checked="" type="checkbox"/>	Utiliser le compteur

6. Les mentions légales des devis

Sélectionner « Documents de ventes » puis « Mentions légales des devis » pour modifier la mention à imprimer sur le devis en indiquant une durée de validité de 2 mois.

The screenshot shows the 'Mentions obligatoires de bas de page' (Mandatory footer mentions) window. It contains a text area with the following content: "Devis gratuit valable 2 mois. Les prix TTC sont établis sur la base des taux de TVA en vigueur à la date de remise de l'offre. Toute variation de ces taux sera répercutée sur les prix."

7. Calcul: Nombre de décimales.

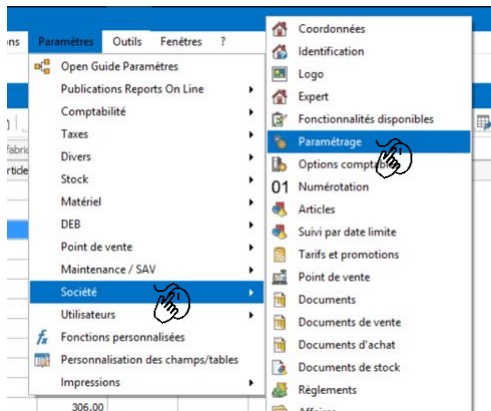

- Passer le nombre des décimales du «Prix unitaire» à 5:



Vous pouvez spécifier les options de paramétrage de l'application

Décimales	
Prix unitaire	5
Quantités	3
Montants	2
<input checked="" type="checkbox"/> Calculer les valeurs unitaires sur 8 décimales	

- Cette valeur peut être vérifiée, après création de chaque article, à partir de la fiche «Article» puis l'onglet «Détail»:

Description générale

Quantité par défaut: 1,000

Unité de vente: [dropdown]

Code barre: [dropdown] Générer un code barre

Sous-famille: [dropdown]

Décimales des prix: 5

Fournisseur: FR00012 MANOMANO

Unité d'achat: [dropdown]

Coefficient de conversion achat/vente: 1,000

8. Création des modèles d'impression

à voir https://www.youtube.com/watch?v=txLSic_6YQ

- «Outils», «Editeur de modèle d'impression» ①;
- «Assistant de création de modèle de document» ②;
- Sélectionner le type de modèle à créer ③;
- «Suivant», sélectionner le modèle pour le type de document puis «Suivant»;

- «Modifier le logo» ④;
- «Importer» ⑤;

Nouveau modèle d'impression

Entête du document : données

Choisir les données affichées en entête de document

Logo

☒ Afficher

☒ Modifier le logo...

☒ Afficher la taille de l'image

Coordonnées de la société

Société

<Rechercher>

Vous pouvez ajouter le logo de votre entreprise. Il sera imprimé sur vos

Importer Exporter Redimensionner Couper

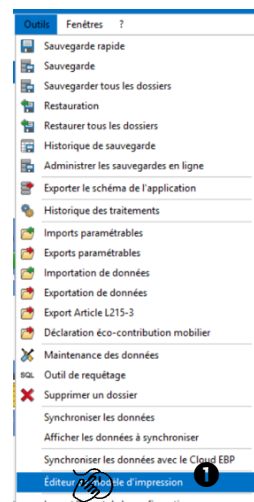

EBP Gestion Commerciale Ligne Education Open...

Ouvrir l'éditeur de modèles d'impression

Choisir l'éditeur de modèles d'impression que vous souhaitez ouvrir

Assistant de création de modèle de document... ②

Créer un nouveau modèle de document de vente à l'aide d'un assistant

Editeur de modèle d'impression avancé...

Créer ou modifier un modèle à l'aide de l'éditeur avancé

Annuler

Type du modèle

Choisir le type du modèle d'impression que vous voulez créer

Devis ③

Factures

Factures d'acompte

Avoirs d'acompte

Avoirs

Commandes

Bons de livraison

Bons de retour



Nouveau modèle d'impression

Enregistrement du modèle

Choisir le nom du modèle créé, puis cliquer sur lancer pour finir la création et en

Nom du modèle

beurrouettes

- L'explorateur Windows permet de sélectionner le fichier contenant le logo de la société, «Ouvrir», «OK» puis «OK»;
- «Suivant» permet de modifier le corps du document;
- «Suivant» permet de modifier le pied du document;
- «Suivant» permet de modifier la mise en forme;
- «Suivant» pour nommer le modèle ainsi créé;
- «Suivant» puis «Lancer».

II. Ajout et importation des données.

1. Importer la liste des fournisseurs

- i. « Achats » ①,
« Fournisseurs » ②,
« Outils », « Imports
paramétrables » ③ puis
« Suivant »;

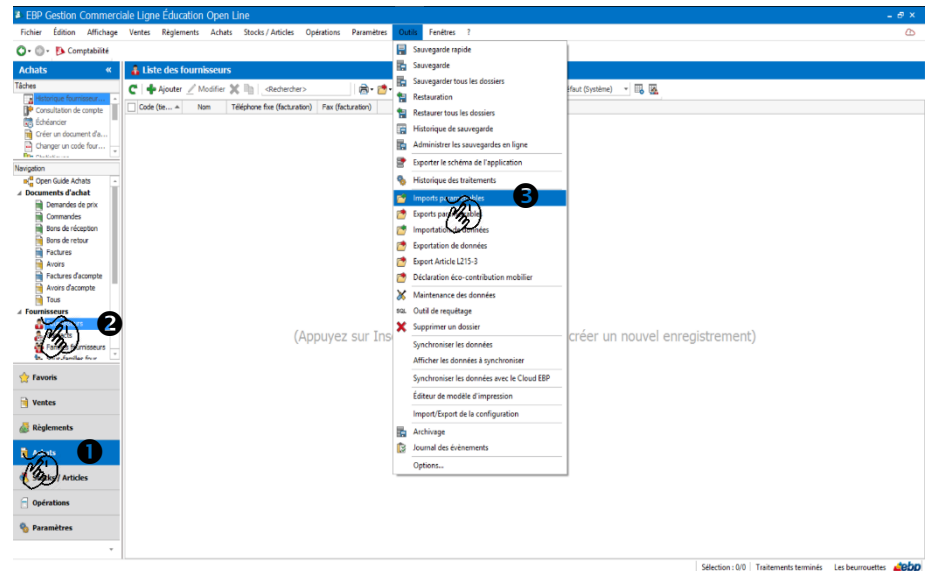

- ii. « Fournisseurs » ① puis
indiquer l'emplacement du
fichier à importer, dans ce cas
: « frbeurrouettes.csv » ② et
enfin « suivant »; ③

ATTENTION! Attention le fichier
source doit être
fermé.

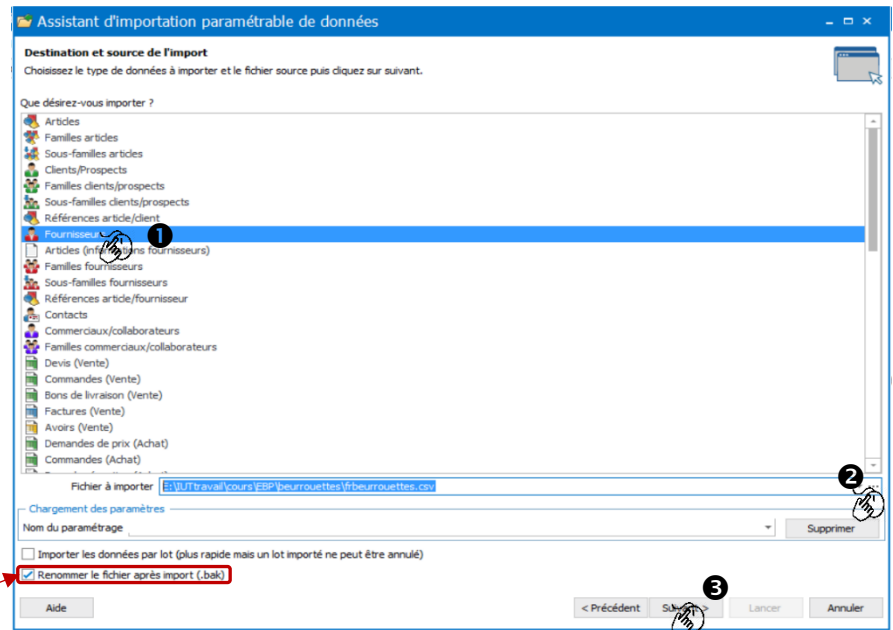

ATTENTION! Il faut décocher cette option.

Contenu du fichier "frbeurrouettes.csv" :

	A	B	C	D	E	F	G	H
1	Nom commercial,Dénomination juridique,Adresse,cp,ville,n° tel,N° intra,pays							
2	caujolle,STEF CAUJOLLE CHRISTIAN ET YOHANN,211 ROUTE DE PARIS ,31150,FENOUILLET,05 61 35 92 64,,Fr							
3	MANOMANO,Colibri SAS ,15 Avenue de la Grande Armée,75116,Paris,09 73 72 91 99,FR19752979930,Fr							
4	Metalenstock,Metalenstock Sarl,25 rue de Galfigue,68720,Froeningen,03 67 36 00 18,FR62815308523,Fr							
5	Rationalstock ,Rationalstock.fr ,2D rue Georges Méliès ,78390,Bois d'Arcy,+33 184 883 438,FR14804605624,Fr							
6	JACKYGOGOTUNING,JACKYTUNING LE RDV DES JACKY'S,2 rue Kellermann ,59100,Roubaix,,FR22424761419,Fr							
7								



«Un fichier CSV¹ est une forme très simple de base de données, où chaque ligne est un enregistrement et où les champs sont séparés par un caractère prédéfini (en général une virgule).»².

Fichier au format .csv	Représentation tabulaire		
Sexe,Prénom,Année de naissance M,Alphonse,1932 F,Béatrice,1964 F,Charlotte,1988	Sexe	Prénom	Année de naissance
	M	Alphonse	1932
	F	Béatrice	1964
	F	Charlotte	1988

iii. « Suivant » / « Suivant » :

iv. Il faut établir les correspondances entre les champs importés **1** et les champs de destination dans l'application **2** en indiquant, pour ces derniers, la colonne source **3**;

v. A l'intersection de la ligne « nom » et de la « colonne source » **4**, sélectionner « Nom commercial » **5**;

¹ Comma-separated values

² dicodunet.com

- vi. Etablir les correspondances ci-dessous :
- Libellé=Dénomination juridique;
 - Adresse1(facturation)=Adresse;
 - Code postal(facturation)=cp;
 - Ville(facturation)=Ville;
 - Téléphone fixe(facturation)=n°tel;
 - Numéro de TVA intracommunautaire=N°intra ;
 - Code pays=Pays.
- vii. « Suivant »/« Lancer » puis :

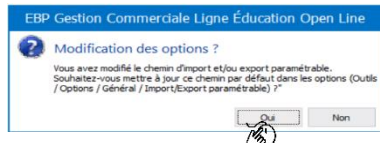

Et enfin "Fermer".

- viii. Ouvrir la vue « **fournisseurs** » et ajouter le fournisseur SmartWIEL (Annexe 4), puis « Enregistrer » et « Fermer ».
- ix. Pour chaque fournisseur, dans l'onglet « Divers », renseigner le champ « mode de règlement »

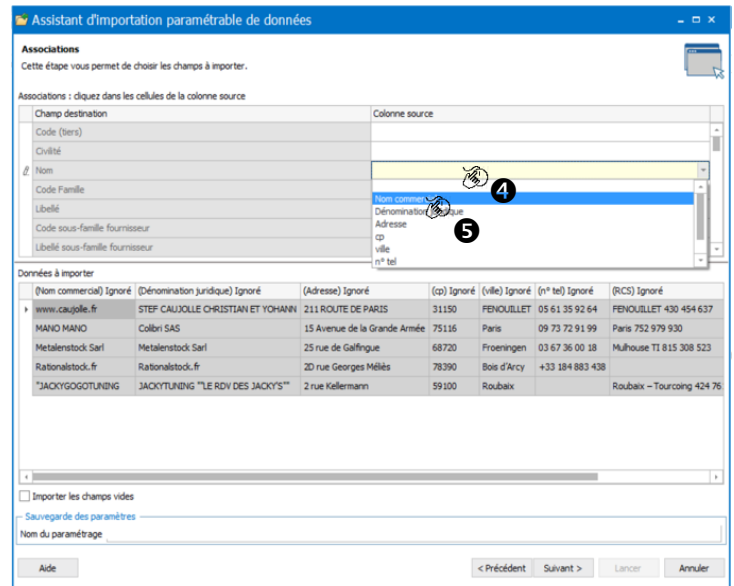

12

Tous les fournisseurs sont réglés par "chèque au comptant"

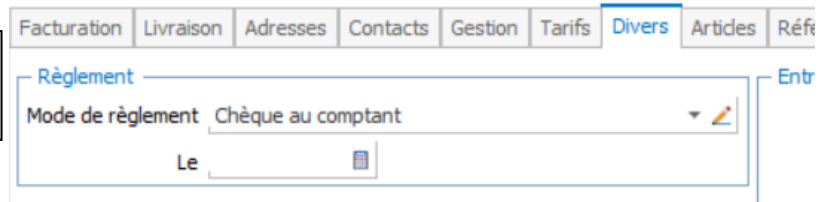

Les champs "Pays" des onglets "Facturation" ① et "Livraison" ② doivent être renseignés.

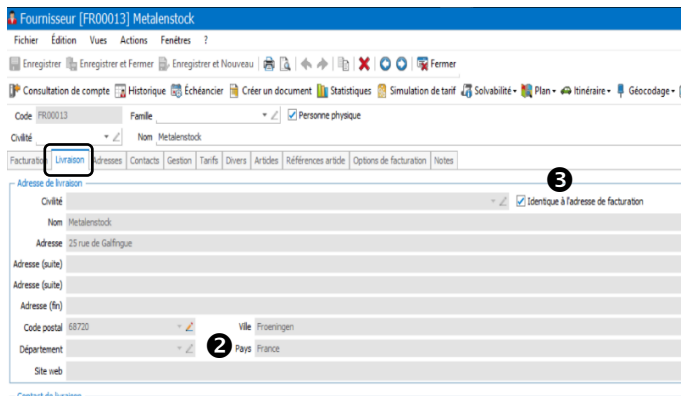
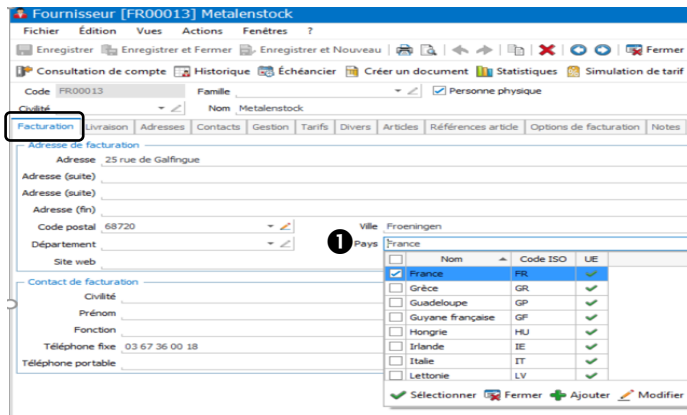

Cocher ☒ Identique à l'adresse de facturation ③.

2. Modifier la vue³ "liste des fournisseurs"

à voir <https://www.youtube.com/watch?v=cMoCfwIKXKU&list=PLNu4rX9rqiCMPDTXWoXUZyqHnGgdf-Stu&index=2>
<https://www.youtube.com/watch?v=8MJAXMI7D2Y>

• "Vues" :

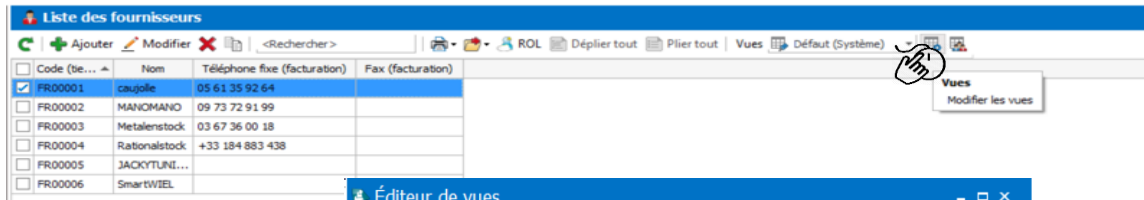

• "Modifier" :

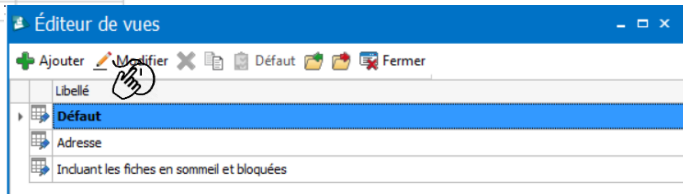

- Sélectionner « Copie de défaut » du champ « Libellé » ;
- Saisir « Vue-Mode règlement »

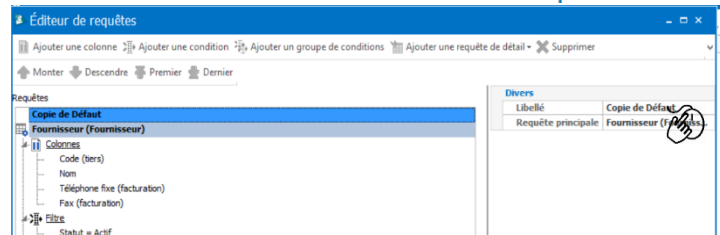

Le nom de la vue est modifié ① ;

- Sélectionner « Fournisseur (Fournisseur) » ②, puis « Ajouter une colonne » ③ ;

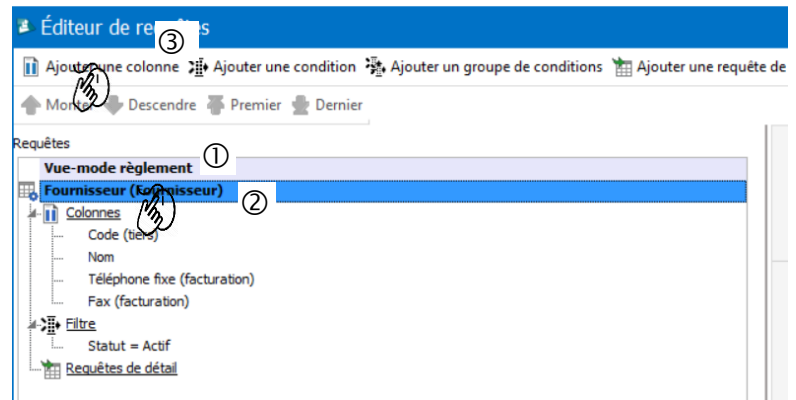
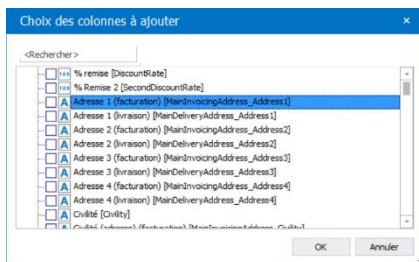

- Ajouter (cocher) les champs suivants :

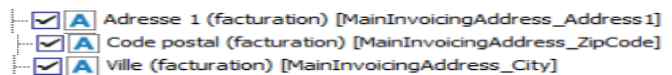

³ Affichage des données d'un fichier sous forme de colonnes.

- Puis, en descendant dans la liste, le champ « Libellé[Caption] de la table « Mode de règlement(lié à Code mode de règlement) » :
- « OK » ;
- Sélectionner le champ « Fax (facturation) » ①, « supprimer » ② puis « ok » :

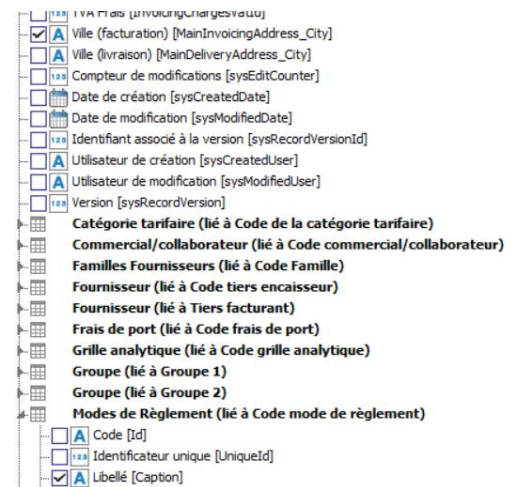
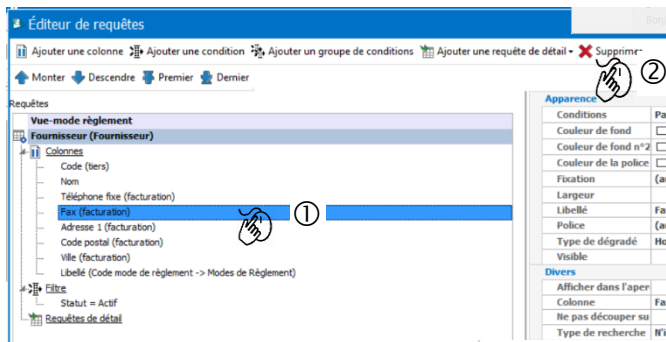

- Sélectionner « vue-mode de règlement » ①, « Défaut » ②, puis « Fermer » :

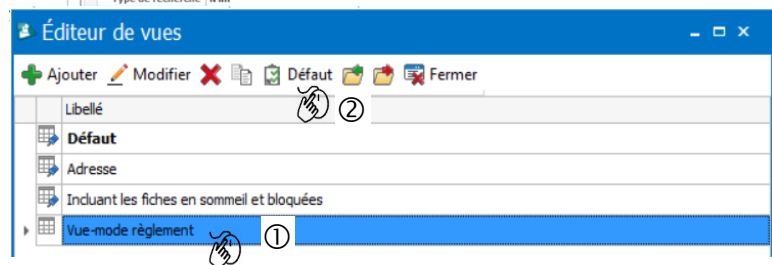

Résultat :

Liste des fournisseurs						
Code (tie...)	Nom	Téléphone fixe (facturation)	Adresse 1 (facturation)	Code po...	Ville (facturation)	Libellé (Code mode de règle...
FR00001	caujolle	05 61 35 92 64	211 ROUTE DE PARIS	31150	FENOUILLET	Chèque au comptant
FR00002	MANOMANO	09 73 72 91 99	15 Avenue de la Grand...	75116	Paris	Chèque au comptant
FR00003	Metalenstock	03 67 36 00 18	25 rue de Galfingue	68720	Froeningen	Chèque au comptant
FR00004	Rationalstock	+33 184 883 438	2D rue Georges Méliès	78390	Bois d'Arcy	Chèque au comptant
FR00005	JACKYTUNING		2 rue Kellermann	59100	Roubaix	Chèque au comptant
FR00006	SmartWIEL		Rue diderot	88100	ST DIE	Chèque au comptant

3. Importer la liste des composants des articles "beurrouettes"

- A partir du menu « stock/articles » et du fichier « compobeur.csv », reproduire la procédure décrite précédemment (§ II.1) pour importer la liste des composants des articles beurrouettes ;
- La liste des composants des produits « Beurrouettes » se trouve dans le fichier « compobeur.csv » ;

	A	B	C	D	E	F	G
1	Code,Dénomination,PAHT,codefr						
2	BURO5,Becquet universel réglable sans apprêt universel,45,FR00005						
3	ME1236392,Caisse Haemmerlin galvanisé non percée 100l,36.25,FR00002						
4	ME47921,Caisse Haemmerlin 230l Expert twin verte,132.8,FR00002						
5	128412,Roue pleine PF 139 (de luxe),40,FR00001						
6	124518,Roue complete 3.50*8 en polyurethane increvable avec amortisseur,85.2,FR00001						
7	TR48322000,Tube rond diameter 48.3 épaisseur 2mm acier brut 2000mm,9.35,FR00003						
8	FP23862,Poignée en caoutchouc pour brouette 4*4,0.28,FR00004						
9	FR23412,Poignée en cuir pour brouettes de luxe,0.45,FR00004						
10	PB15,Parebuffles,60,FR00005						

- « Outils », « Imports paramétrables » et « Suivant » ;

15

Assistant d'importation paramétrable de données

Destination et source de l'import
Choisissez le type de données à importer et le fichier source puis cliquez sur suivant.

Que désirez-vous importer ?

Articles

Familles articles

Sous-familles articles

Articles gammes

Clients/Prospects

Familles clients/prospects

Sous-familles clients/prospects

Références article/client

Fournisseurs

Articles (informations fournisseurs)

Familles fournisseurs

Sous-familles fournisseurs

Références article/fournisseur

Contacts

Commerciaux/collaborateurs

Familles commerciaux/collaborateurs

Devis (Vente)

Commandes (Vente)

Bons de livraison (Vente)

Factures (Vente)

Avais (Vente)

Demandes de prix (Achat)

Fichier à importer : E:\IUT\travail\cours\EBP\beurrouettes2\chiers\compobeur.csv

Ouvrir l'explorateur Windows, indiquer le dossier dans lequel est stocké le fichier « compobeur.csv », sélectionner ce fichier puis « Suivant ».

Outils Fenêtres ?

Sauvegarde rapide

Sauvegarde

Sauvegarder tous les dossiers

Restauration

Restaurer tous les dossiers

Historique de sauvegarde

Administrer les sauvegardes en ligne

Exporter le schéma de l'application

Historique des traitements

Imports paramétrables

Exports paramétrables

Assistant d'importation paramétrable de données

Codage du fichier
Sélectionnez les paramètres de codage du fichier texte.

Séparation des champs

Délimités : champs séparés par des caractères

Largeur fixe : champs alignés en colonne

Codage Europe de l'Ouest (Windows)

Format des dates

Commencer l'import à la ligne n° 1

Ligne d'entête : la première ligne contient le nom des champs

Aperçu du fichier (15 premières lignes)

Code, Dénomination, PAHT, codefr

BUROS, Becquet universel réglable sans apprêt universel, 45, FR00005

ME1236392, Caisse Haemmerlin galvanisé non percée 100L, 36,25, FR00002

ME47921, Caisse Haemmerlin 230L Expert twin verte, 132,8, FR00002

128412, Roue pleine PF 139 (de luxe), 40, FR00001

124518, Roue complète 3.50*8 en polyurethane increvable avec amortisseur, 85,2, FR00001

TR48322000, Tube rond diamètre 48.3 épaisseur 2mm acier brut 2000mm, 9,35, FR00003

FP23862, Poignée en caoutchouc pour brouette 4*4, 0,28, FR00004

FR23412, Poignée en cuir pour brouettes de luxe, 0,45, FR00004

PB15, Parebuffles, 60, FR00005

Assistant d'importation paramétrable de données

Délimités : champs séparés par des caractères
Cette étape vous permet de configurer le format de vos données.

Séparateurs

Séparateurs standards Virgule

Autre séparateur ;

Identificateurs

Identificateurs standards Autre...

Autre identificateur

Aperçu des données

Code	Dénomination	PAHT	codefr
BUROS	Becquet universel réglable sans apprêt universel	45	FR00005
ME1236392	Caisse Haemmerlin galvanisé non percée 100L	36,25	FR00002
ME47921	Caisse Haemmerlin 230L Expert twin verte	132,8	FR00002
128412	Roue pleine PF 139 (de luxe)	40	FR00001
124518	Roue complète 3.50*8 en polyurethane increvable avec amortisseur	85,2	FR00001
TR48322000	Tube rond diamètre 48.3 épaisseur 2mm acier brut 2000mm	9,35	FR00003
FP23862	Poignée en caoutchouc pour brouette 4*4	0,28	FR00004
FR23412	Poignée en cuir pour brouettes de luxe	0,45	FR00004
PB15	Parebuffles	60	FR00005

Assistant d'importation paramétrable de données

Associations
Cette étape vous permet de choisir les champs à importer.

Associations : cliquez dans les cellules de la colonne source

Champ destination	Colonne source
Code article	Code
Libellé	Dénomination
Code Famille Articles	
Libellé de la famille article	
Code sous-famille article	
Libellé de la sous-famille article	
Prix d'achat	PAHT

Faire correspondre les champs du fichier csv avec les champs du dossier EBP, « suivant », puis « Lancer ».

Données à importer

Code article	Libellé	Prix d'achat	Code fournisseur
BUROS	Becquet universel réglable sans apprêt universel	45	FR00005
ME1236392	Caisse Haemmerlin galvanisé non percée 100L	36,25	FR00002
ME47921	Caisse Haemmerlin 230L Expert twin verte	132,8	FR00002
128412	Roue pleine PF 139 (de luxe)	40	FR00001
124518	Roue complète 3.50*8 en polyurethane increvable avec amortisseur	85,2	FR00001
TR48322000	Tube rond diamètre 48.3 épaisseur 2mm acier brut 2000mm	9,35	FR00003

Importer les champs vides

Sauvegarde des paramètres

Nom du paramétrage

- Modifier la vue pour afficher le nom du fournisseur ;

Liste des articles									
+ Ajouter ✗ Modifier <Rechercher> ROL Déplier tout Plier tout Vues Défaut									
Tous	Biens	Services	Nomenclatures de fabrication	Nomenclatures commerciales					
<input type="checkbox"/>	Code arti...	Libellé	Type d'article	PV HT	Unité	Code barre	Stock virtuel	Stock réel	Nom (Code fournisseur -> Fournisseur)
<input checked="" type="checkbox"/>	124518	Roue complete 3.50*8 en ...	Bien	102,240					caujolle
<input type="checkbox"/>	128412	Roue pleine PF 139 (de luxe)	Bien	48,000					caujolle
<input type="checkbox"/>	BURO5	Becquet universel réglable ...	Bien	54,000					JACKYGOGOTUNNING
<input type="checkbox"/>	FP23862	Poignée en caoutchouc po...	Bien	0,336					Rationalstock
<input type="checkbox"/>	FR23412	Poignée en cuir pour broue...	Bien	0,540					Rationalstock
<input type="checkbox"/>	ME1236392	Caisse Haemmerlin galvanis...	Bien	43,500					MANOMANO
<input type="checkbox"/>	ME47921	Caisse Haemmerlin 230l Ex...	Bien	159,360					MANOMANO
<input type="checkbox"/>	PB15	Parebuffles	Bien	72,000					JACKYGOGOTUNNING
<input type="checkbox"/>	TR48322000	Tube rond diameter 48.3 é...	Bien	11,220					Metalenstock

- Tous les articles sont en « **géré en stock** », « **autoriser les stocks négatifs** » et livrés au dépôt « **Principal** » ;

Article [124518] Roue complete 3.50*8 en polyurethane increvable a

Fichier Édition Vues Actions Fenêtres ?

Enregistrer Enregistrer et Fermer Enregistrer et Nouveau

Historique clients/articles Historique fournisseurs/articles Liste des mouvements d

Code 124518 Type Bien Famille

Libellé Roue complete 3.50*8 en polyurethane increvable avec amortisseur

Détail **Stock** Divers Comptabilité Image Articles liés Fournisseurs Tarifs clients Tarifs fourni

☒ Géré en stock ☒ Autoriser les stocks négatifs

Adresse de livraison achat Au dépôt Article de remplacement

Contremarque

☐ Géré en contremarque ☐ Forcer le réapprovisionnement si le stock est suffisant

Dépôt principal autorisé **Principal**

Stocks par dépôt

- Dans l'onglet « **Articles** » des fiches fournisseurs, vérifier la ventilation des articles par fournisseur ;

4. Ajouter les familles d'articles

- Afficher la liste des familles d'articles ①&② ;
- « **Ajouter** » ③ ;
- Renseigner le champ « **Famille Articles** » ④ , le champ « **Code famille** » est non saisissable;
- « **Enregistrer** » ⑤;

- Créer

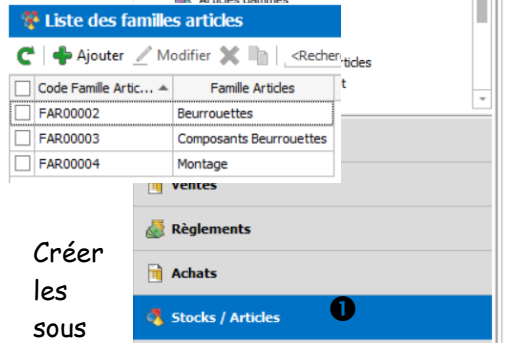

- Créer les sous familles:

Liste des sous-familles article

Code sous-famille arti...	Sous-famille article	Code Famille Articles	Famille Articles
<input type="checkbox"/> SFAR00002	Beurrouettes de course	FAR00002	Beurrouettes
<input type="checkbox"/> SFAR00003	Beurrouettes 4*4	FAR00002	Beurrouettes

- Ajouter à la famille d'articles "montage", les articles de cette famille :

Liste des articles

Code arti...	Libellé	Type d'article	PV HT
<input type="checkbox"/> AR00003	Montage des beurrouettes de course	Service	54,000
<input type="checkbox"/> AR00004	Montage des beurrouettes 4*4	Service	62,000

- Ajouter l'article « Beurrouettes de course » et « Beurrouettes 4*4 » de la famille « Beurrouettes » en « Nomenclatures⁴ commerciales ».
- La « beurrouette de course » est constituée des composants suivants :

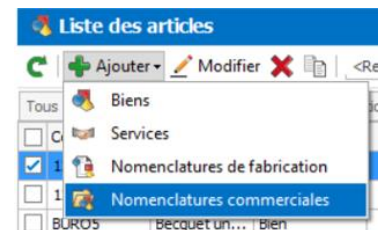

⁴ Article composé (la nomenclature) d'un ou plusieurs composants.
Dpt GEA-Cas beurrouettes-b.lefebvre/t.chaillou

III. Le cycle des achats

1. La saisie de la Commande n° C-536 du fournisseur Caujolle (annexe 6):

a. L'entête de la commande:

- « Achats » ①, « Commandes » ②;
- Liste des documents d'achat ③ puis « commandes » ④;
- Modifier les dates ⑤;
- Sélectionner le fournisseur « Caujolle » ⑥ & ⑦;

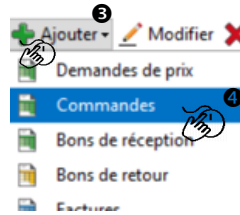
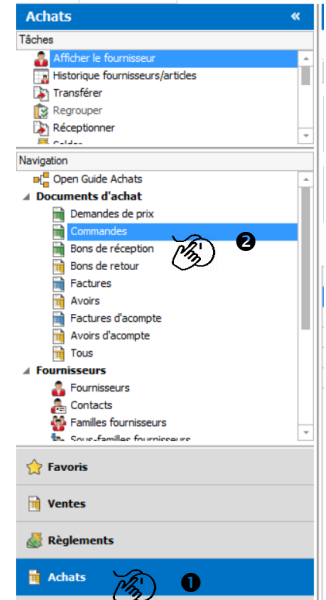
b. Le corps de la commande

- Ouvrir la liste des articles ① et sélectionner les articles concernés ② & ③;
- Renseigner les quantités commandées ④;

Code article	Référence fourni...	Description	Quantité	Unité d'ach
Tous	Bien	Nomenclatures de fabrication	Nomenclatures commerciales	Textes stz
<input checked="" type="checkbox"/>	124518	Roue compl...	Bien	102,24000
<input checked="" type="checkbox"/>	128412	Roue plein...	Bien	48,00000
<input type="checkbox"/>	BECO	Beurrouett...	Nomenclatur...	290,70000
<input type="checkbox"/>	BURO5	Becquet un...	Bien	48,60000
<input type="checkbox"/>	FP23862	Poignée en...	Bien	0,33600
<input type="checkbox"/>	FR23412	Poignée en...	Bien	0,54000

Code article	Référence fourni...	Description	Quantité	Unité d'achat	Dépôt	Cod
124518		Roue complète 3 5078 en polyuréthane increvable avec amortisseur	45,000		Principal	
128412		Roue pleine PF 139 (de luxe)	45,000		Principal	

- Vérifier les montants :

Dépôt	Code emplac...	Série/lot	Date limite	PA H.T.	% remise uni...	Montant Net HT	PA T.T.C.	Montant Net TTC	TVA	Montant gl...
Principal				85,20000	6,00	3 603,96	102,24000	4 324,75	20,00	0,00000
Principal				40,0000	6,00	1 692,00	48,0000	2 030,40	20,00	0,00000

c. Le pied de la commande

- Vérifier les totaux :

Total Brut HT	5 295,96	% Remise	0,00	Soit	0,00	Total TTC	6 355,15
		Port HT	0,00	TVA Port	20,00	Net à payer	6 355,15
		% Escompte	0,00	Soit	0,00		



L'onglet "Récapitulatif" permet d'obtenir le détail du pied de document :

- Et enfin « enregistrer » :



Détail **Récapitulatif** Facturation Livraison Compléments Acomptes Notes

Informations de calcul

Territorialité France TVA 20,00 Mode de calcul de la TVA Sur les débits

Taxe 1 Taxe 2 Taxe :

☐ Calculer l'éco-contribution à partir du montant HT

Pied

Total Brut HT	5 295,96	Total Taxes	0,00
% Remise	0,00	Total TVA	1 059,19
Total HT remis	5 295,96	Éco-contribution	0,00
Frais de port		Éco-contribution mobilier	0,00
Port HT	0,00	Total TTC	6 355,15
Frais de facturation HT	0,00	Acompte	0,00
<input checked="" type="checkbox"/> Frais non soumis à escompte		Net à payer	6 355,15
Total Net HT	5 295,96		
% Escompte	0,00		



Le numéro d'enregistrement de la commande est "CF" pour "Commande Fournisseur", "2018" pour l'année en cours (conformément aux paramétrages du dossier) et le numéro d'ordre de création du type de document.

Société

<Rechercher>

Paramétrage

Options comptables

Options générales

Tiers

Libellé des écritures

Stock

Journaux et comptes divers

01 Numérotation

01 Vente

01 Achat

01 Stock

01 Maintenance / SAV

01 Autre

Vous pouvez spécifier le prochain numéro pour chaque type de documents d'achat

Série	Prochain numéro	Utiliser le compteur
Demande de prix DEM2018	00000001	<input checked="" type="checkbox"/>
Commande CF2018	00000006	<input checked="" type="checkbox"/>
Bon de réception BRF2018	00000008	<input checked="" type="checkbox"/>
Bon de retour BRA2018	00000001	<input checked="" type="checkbox"/>
Facture FF2018	00000002	<input checked="" type="checkbox"/>
Avoir AF2018	00000001	<input checked="" type="checkbox"/>
Facture d'acompte FFD2018	00000001	<input checked="" type="checkbox"/>
Avoir d'acompte FAD2018	00000001	<input checked="" type="checkbox"/>

2. Association d'un document tiers numérisé

La commande reçue du fournisseur Caujolle a été numérisée : fichier CAUJOLLEC-536.pdf.

- Afficher cette commande, sélectionner l'onglet « notes » ① :
- « Ajouter », « Fichier » ② ;
- « OK » ③ ;

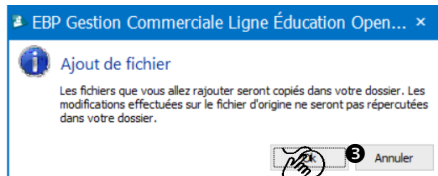

Détail Récapitulatif Facturation Livraison Compléments Acomptes **Notes**

Référence

Documents associés

Ajouter Supprimer Ouvrir Modifier

Fichier

Adresse web

- Dans l'explorateur, sélectionner le fichier PDF considéré puis "ouvrir".

Créer les bons de commande fournisseurs (Annexe 6).

3. Enregistrement d'un bon de réception

Livraison de la commande n° 536 du fournisseur Caujolle au 02/01

- « Achats » ❶, « Documents d'achat » ❷, « Commandes » ❸ ;
- ❶ sur la commande à transférer puis « Transférer » ❹&❺ ;
- Renseigner le champ « Date » ❻ puis « Lancer » ❼.

OU

Si la commande est affichée :

- « Transférer » ❶ ;
- Puis ❷&❸ ;

4. Enregistrement d'un bon de retour.

Le bon de livraison du fournisseur "Caujolle" porte la mention ci-contre:

- « Achats » ❶, « Documents d'achat » ❷, « Bons de retour » ❸ ;

Remarque

La gestion de la fiche « Bon de retour » est commune à toutes les fiches.

Réception et contrôle: 10 références 128-412 non conformes, effectuer le retour
Le 27/01/2018

- Sélectionner la date du retour ❶;
- Sélectionner le fournisseur concerné ❷;
- Sélectionner la référence concernée ❸;
- Indiquer la quantité retournée ❹;
- Puis « Enregistrer » ❺.



Un aperçu de la liste des articles indique une quantité en stock de 35 :
45 articles livrés -10 articles retournés.

Bon de retour [BRA201800000001] du 27/01/2018 (Modifié)

Fichier Édition Vues Actions Fenêtres ?

Enregistrer Enregistrer et Fermer Enregistrer et Nouveau Fermer

Rechercher le fournisseur Historique fournisseurs/articles Transférer Historique du document Envoyer par mail Dupliquer en ... Act

Informations générales Informations du tiers

Série Numéro BRA201800000001 Date 27/01/2018 Code tiers FR00001 Civiété Nom caujolle

Adresse 211 ROUTE DE Code postal 31150 Ville FENOUILLET

Dépôt principal

Détail Récapitulatif Facturation Livraison Compléments Notes

Insérer X Supprimer Vues Vue standard

Générer l'article Détail Appliquer les tarifs multi-lignes Recalculer Série/Lot/Emplac. Recharger l'article Stocks article Aff

Répartition analytique

Code article	Référence fourni...	Description	Quantité	Unité d'achat	Dépôt	Code emplac...	St
128412		Roue pleine PF 139 (de luxe)	10,00		Principal		

Liste des articles

Ajouter Modifier Rechercher

Tous Biens Services Nomenclatures de fabrication Nomenclatures commerciales

Code art...	Libellé	Type d'article	Prix d'achat	PV HT	Unité	Code barre	Stock virtuel	Stock réel	Nom (Code four
124518	Roue complete 3.50*8 en ...	Bien	85,200	102,240			45,00	45,00	caujolle
128412	Roue pleine PF 139 (de luxe)	Bien	40,000	48,000			35,00	35,00	caujolle
AR00001	Beurrouettes de course	Nomenclatur...	246,750	296,100					

- Créer par « transfert » l'avoir correspondant à ce retour (annexe 9);
- Créer, par "transfert", les bons de réception relatifs aux bons de livraison, non enregistrés, de l'annexe 7.

5. Enregistrement d'une livraison fournisseur partielle

La commande n°1544 du fournisseur "Jackytuning" fait l'objet de deux bons de livraison.

a. Enregistrement du premier bon de livraison:

- Créer et afficher le bon de réception en suivant la procédure décrite au § 3 de la présente section ;

Bon de réception [BRF201800000006] du 22/01/2018

Fichier Édition Vues Actions Fenêtres ?

Enregistrer Enregistrer et Fermer Enregistrer et Nouveau

Afficher le fournisseur Historique fournisseurs/articles Transférer Historique du document Envoyer par mail Dupliquer en ... Actualiser TVA

Informations générales

Sérialiser

Code tiers FR00005 Cville

Numéro BRF201800000006 Date 22/01/2018

Adresse 2 rue Kellermann

Dépôt Principal

Code postal 59100 Ville Roubaix

Mode de règlement Chèque au comptant

Informations du tiers

Nom JACKYGOTUNNING

Détail de la ligne (PB15)

Quantité à réceptionner -50

Tableau de répartition analytique

Référence fournisseur	Description	Quantité	Unité d'achat	Dépôt	Code emplacement	Série/Lot	Date limite
Transféré de Commande N° CF201700000017 du 03/01/2017	Becquet universel réglable sans appât universel	50,00		Principal			
	Parebuffles	50,000		Principal			

Total Brut HT 2 025,00 % Remise 0,00 Soit 0,00 Total TTC 2 430,00

Port HT 0,00 TVA Port 20,00 Net à payer 2 430,00

% Exempte 0,00 Soit 0,00

24



Un aperçu de la liste des articles indique une quantité en stock virtuel de l'article « PB15 » de 50 mais 0 en stock réel^①. La ligne de l'article « BURO5 » indique la même valeur (50 unités) en stock réel et virtuel^②.

Code art...	Libellé	Type d'article	PV HT	Unité	Code barre	Stock virtuel	Stock réel
124518	Roue complète 3.50"8 en polyureth...	Bien	102,24000			35,000	35,000
128412	Roue pleine PF 139 (de luxe)	Bien	48,0000			45,000	45,000
BECO	Beurrouettes de course	Nomenclatur...	290,70000				②
BURO5	Becquet universel réglable sans app...	Bien	48,60000			50,000	50,000
FP23862	Poignée en caoutchouc pour brouet...	Bien	0,33600			125,000	125,000
FR23412	Poignée en cuir pour brouettes de l...	Bien	0,54000			130,000	130,000
ME1236392	Caisse Haemmerlin galvanisé non pe...	Bien	43,50000			60,000	60,000
ME47921	Caisse Haemmerlin 230l Expert twin ...	Bien	159,36000			55,000	55,000
PB15	Parebuffles	Bien	72,00000			50,000	①

ET



BRF201800000006	22/01/2018	JACKYGOTUNN...	2 430,00	Principal
-----------------	------------	----------------	----------	-----------

Le bon de réception correspondant à la livraison partielle est créé. Et l'indication « livraison partielle » apparaît sur la ligne commande CF201800000005.

b. Enregistrement du second bon de livraison (annexe 7):

- Afficher de nouveau la commande n°1544;
- Effectuer un nouveau transfert en bon de réception à la date du second bon de livraison;
- « Lancer » puis « Fermer »;
- Fermer la commande;
- Afficher la liste des bons de réception.



La commande n°1544 fait l'objet de deux livraisons distinctes constatées par deux bons de réception¹.



Le stock réel de la fiche article est mis à jour².

Liste des documents d'achat

Tous Demandes de prix Commandes **Bons de réception** Bons de retour Factures Avoirs Factures d'acompte Avoirs d'

Période Du Au Fournisseurs Du Au

Séries de documents Du Au

Appliquer les filtres Filtrage avancé

Número du docum...	Date	Nom du fournisseur	Net à payer	Imprimé	Dépôt	Multi dépôts
BRF201800000008	04/04/2018	Metalestock	2 805,00		Principal	
BRF201800000007	03/02/2018	JACKYGOGOTUNN...	3 600,00		Principal	
BRF201800000006	22/01/2018	JACKYGOGOTUNN...	2 430,00		Principal	
BRF201800000004	20/01/2018	Rationalstock	127,80		Principal	
BRF201800000002	20/01/2018	MANOMANO	10 806,10		Principal	
BRF201800000001	25/01/2018	caujolle	6 355,15		Principal	

<input type="checkbox"/> PB15	Parebuffles	Bien	72,000		50,00	50,00	JACKYGOGOTUNNING
-------------------------------	-------------	------	--------	--	-------	-------	------------------

6. Création d'un document à partir de plusieurs documents (deux BR=>une facture)

Les bons de réception du fournisseur "Jacky..." sont à regrouper pour obtenir la facture n°1233 de ce fournisseur.

- Sélectionner les bons de réception en question, clic droit puis "Regrouper" ;

Appliquer les filtres Filtrage avancé

Número du docum...	Date	Nom du fournisseur	Net à payer	Imprimé
<input type="checkbox"/> BRF201800000008	04/04/2018	Metalestock	2 805,00	
<input checked="" type="checkbox"/> BRF201800000007	30/01/2018	JACKYGOGOTUNN...	3 600,00	
<input checked="" type="checkbox"/> BRF201800000006	22/01/2018	JACKYGOGOTUNN...	2 430,00	
<input type="checkbox"/> BRF201800000004	20/01/2018	Rationalstock	127,80	
<input type="checkbox"/> BRF201800000002	20/01/2018	MANOMANO	10 806,10	
<input type="checkbox"/> BRF201800000001	25/01/2018	caujolle	6 355,15	

Actions: Afficher le fournisseur, Historique fournisseurs/articles, Transférer, Regrouper, Renvoyer, Solder, Dé-solder

EBP Gestion Commerciale Ligne Education Open Line

Fichier Édition Affichage Ventes Règlements Achats Stocks / Articles Opérations Paramètres Outils Fenêtre

Comptabilité

Achats

Tâches: Afficher le fournisseur, Historique fournisseurs/articles, Transférer

Navigation: Open Guide Achats, Demandes de prix, Commandes, **Bons de réception**, Bons de retour, Factures, Avoirs, Factures d'acompte, Avoirs d'acompte, Tous

Documents d'achat

Documents d'achat

Liste des documents d'achat

Tous Demandes de prix Commandes **Bons de réception** Bons de retour Facture

Période Du Au Fournisseurs Du Au

Séries de documents Du Au

Appliquer les filtres Filtrage avancé

Número du docum...	Date	Nom du fournisseur	Net à payer	I
<input type="checkbox"/> BRF201800000008	04/04/2018	Metalestock	2 805,00	
<input checked="" type="checkbox"/> BRF201800000007	30/01/2018	JACKYGOGOTUNN...	3 600,00	
<input checked="" type="checkbox"/> BRF201800000006	22/01/2018	JACKYGOGOTUNN...	2 430,00	
<input type="checkbox"/> BRF201800000004	20/01/2018	Rationalstock	127,80	
<input type="checkbox"/> BRF201800000002	20/01/2018	MANOMANO	10 806,10	
<input type="checkbox"/> BRF201800000001	25/01/2018	caujolle	6 355,15	

- « Suivant », « Suivant » ;

- Indiquer la date et "Lancer".

Regroupement de documents

Regroupement

Choix de la date et des options de regroupement

Choisir la date et le type de document à générer

Type: Facture

Date: 12/02/2018

Pour chaque document généré

☐ Regrouper les lignes Article

En vous appuyant sur les factures de l'annexe 8 et le sous-dossier "Docs numérisés", transférer les bons de réception en factures en associant les documents correspondants.

7. Associer un document

- Ouvrir la pièce faisant l'objet une association
- Onglet "Notes";
- "Ajouter";

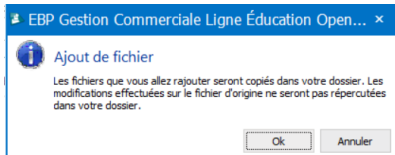

- "Fichier";
- "OK";
- Dans l'explorateur Windows, sélectionner le fichier à associer;
- Puis "Ouvrir".

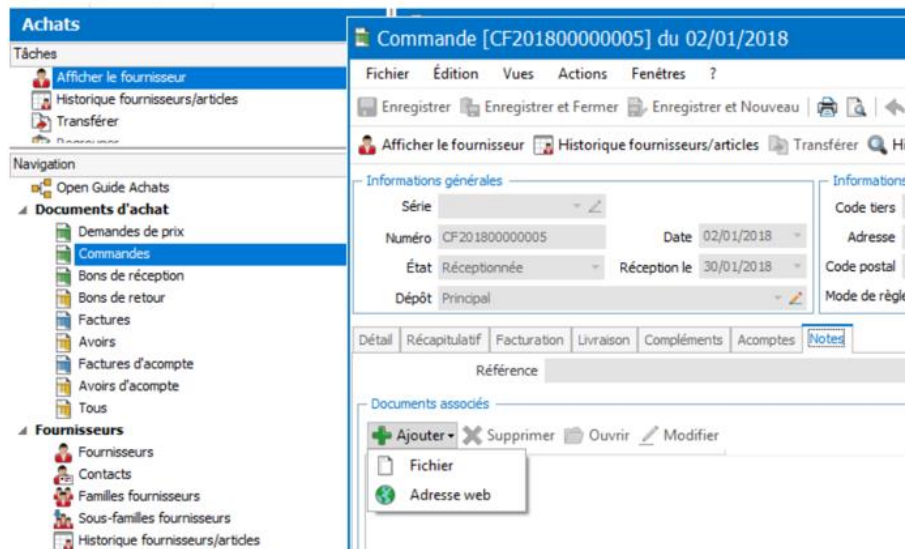

IV. Le cycle des ventes

A partir de l'annexe 5, Créer les familles de clients, les clients et les réductions associées.

Le client "mairie de Rouperroux-le-coquet" commande 7 articles : Annexe 10.

Créer le devis correspondant à la demande du client.

-  sur le devis ainsi créé puis «Transférer»;

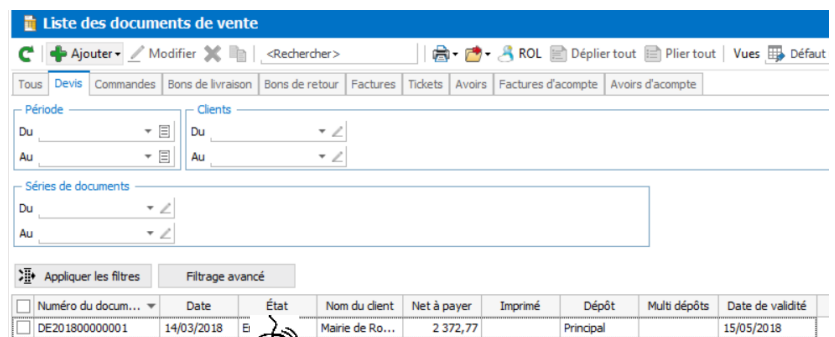

- Renseigner la date d'acceptation du devis^①,
« Lancer »^② puis « Fermer »;



La commande fournisseur s'affiche :

Commande [CM201800000006] du 15/03/2018 (Modifié)

Fichier Édition Vues Actions Fenêtres ?

Enregistrer Enregistrer et Fermer Enregistrer et Nouveau

Afficher le client/prospect Historique clients/articles Transférer Historique du document Envoyer par mail

Informations générales

Série CM201800000006 Date 15/03/2018

État Non livrée Livraison le 06/04/2018

Dépôt Principal

Informations du tiers

Code tiers CL00001 Civilité

Adresse

Code postal 72110 Ville ROU

Mode de règlement CB au comptant

Détail Récapitulatif Facturation Livraison Compléments Acomptes Notes

Insérer Gammes Supprimer Vues Vue standard HT

Générer l'article Détail Appliquer les tarifs multi-lignes Recalculer Attribuer série/lot Série/Lot/Emplac.

Solder/Désolder

Formule quantité Formule PV HT Répartition analytique Base de calcul TTC Lier l'extension Afficher les cont

Recopier vers le bas type de prix fixe Voir les événements Créer un événement

Code article	Référence client	Description	Quantité	Réservé	Code uni
AR00001		Transféré de : Devis N° DE201800000002 du 14/03/2018.			
AR00002		Beurrouettes de course	2,00		
AR00004		Beurrouettes 4*4	5,00		
		Montage des beurrouettes 4*4	5,00		

Transfert de document

Sélectionnez les informations de transfert pour le document :
Devis n° DE201800000001

Choisir la date et le type de document à générer

Date 14/03/2018

Type Commande

☐ Lancer l'assistant de réapprovisionnement fournisseur après transfert

SMS

☐ Envoyer un SMS

Email

☐ Envoyer un email

☐ Envoyer les documents associés

☐ Ne pas ajouter les informations des documents d'origine

☐ Ouvrir les documents générés après transfert

Aide Lancer Fermer

- Renseigner la date de livraison et le mode de règlement
- Afficher le document^③ et exporter en Pdf
- Transférer cette commande en facture;

V. Les règlements

1. Créer une banque

- Créer la banque^① à^③ ;
- Renseigner les champs relatifs à l'adresse et au contact.

Règlements

Navigation

- Open Guide Règlements
- Clients
 - Échéancier
 - Règlements
 - Lettres de relance
 - Remises en banque
- Fournisseurs
 - Échéancier
 - Règlements
 - Décaissements
- Données
 - Banques
 - Moyens de paiement
 - Modes de règlement
 - Motifs économiques
 - Impressions

Favoris

Ventes

Règlements

Achats

Liste des banques

Code Nom Compte comptable

Banque [BQ1] BANKROUTE (Nouveau)

Fichier Édition Vues Actions Fenêtres ?

Enregistrer Enregistrer et Fermer Enregistrer et Nouveau

Banque par défaut Plan Itinéraire Géocodage

Code BQ1 Nom BANKROUTE

Adresse

Nom BANKROUTE

Adresse 70 RUE DUPATY

Adresse (suite)

Adresse (suite)

Adresse (fin)

Code postal 33000 Ville BORDEAUX

Département GIRONDE Pays France

Site web

Contact

Civilité Monsieur Fonction Chargé de clientèle

Nom HATTAN Prénom Charles

Téléphone fixe Téléphone portable

Fax Service/Bureau

- Indiquer le « Code journal » :

- Renseigner les coordonnées bancaires (Annexe 11).

2. Pointage entre échéances⁵

- « Règlements » ❶, « Echancier » ❷ :

- Sélectionner les documents émanant du fournisseur « Caujolle » ❶ :
- ☺ sur les documents sélectionnés ;
- Sélectionner « Pointage entre échéances » ;

Date échéa...	Numéro du document	Montant	Soldée	Code tiers	Fournisseur	Code tiers encaisseur	Tiers encaisseur	Moyen de paiement
12/02/2018	FF201800000007	6 030,00		FR00005	JACKYGOGOTUNNING	FR00005	JACKYGOGOTUNNING	Chèque
20/02/2018	FF201800000008	2 805,00		FR00003	Metalenstock	FR00003	Metalenstock	Chèque
20/02/2018	FF201800000001	10 806,10		FR00002	MANOMANO	FR00002	MANOMANO	Chèque
02/03/2018	FF201800000003	127,80		FR00004	Rationalstock	FR00004	Rationalstock	Chèque
15/03/2018	FF201800000004	6 355,15		FR00001	caujolle	FR00001	caujolle	Chèque
30/03/2018	AF201800000001	-451,20		FR00001	caujolle	FR00001	caujolle	Chèque

Type	Numéro du document	Code tiers	Date échéance	Montant	Solde dû	Montant affecté
Facture	FF2018000...	FR00001	15/03/2018	6 355,15	5 903,95	451,20

Total échéances: 6 355,15 Échéances dues: 5 903,95 Reste à affecter: 0,00

- « Enregistrer et fermer » ;

⁵ Cette fonction permet de pointer les échéances de facture client ou fournisseur à une échéance d'avoir précédemment sélectionnée.

- Le « solde dû » tient compte de l'avoir ❶:

Échéancier

Modifier <Rechercher> [Imprimer] [Filtres] [ROL] [Déplier tout] [Plier tout] [Vues] [Toutes (Système)] [Paramètres]

Toutes Réglées Non réglées Soldées

Période Du [] Au [] Fournisseurs Du [] Au [] Moyen de paiement []

Appliquer les filtres Filtrage avancé

<input type="checkbox"/>	Date échéa...	Numéro du document	Montant	Soldée	Code tiers	Fournisseur	Code tiers encaisseur	Tiers encaisseur	Moyen de paiement	Solde dû
<input checked="" type="checkbox"/>	12/02/2018	FF20180000007	6 030,00		FR00005	JACKYGOGOTUNNING	FR00005	JACKYGOGOTUNNING	Chèque	6 030,00
<input type="checkbox"/>	20/02/2018	FF20180000008	2 805,00		FR00003	Metalenstock	FR00003	Metalenstock	Chèque	2 805,00
<input type="checkbox"/>	20/02/2018	FF20180000001	10 806,10		FR00002	MANOMANO	FR00002	MANOMANO	Chèque	10 806,10
<input type="checkbox"/>	02/03/2018	FF20180000003	127,80		FR00004	Rationalstock	FR00004	Rationalstock	Chèque	127,80
<input type="checkbox"/>	15/03/2018	FF20180000004	6 355,15		FR00001	caujolle	FR00001	caujolle	Chèque	❶ 5 903,95

3. Effectuer les règlements fournisseurs

Règlement pour le fournisseur FR00005 (Modifié)

Fichier Édition Vues Actions Fenêtres ?

Enregistrer Enregistrer et Fermer Enregistrer et Nouveau [Imprimer] [Filtres] [Ferm] [Ferm]

Afficher le fournisseur Liste des modes de règlement Afficher le(s) document(s) Échéancier Valider Dévalider

Tiers FR00005 JACKYGOGOTUNNING

Date 12/02/2018 Référence []

Moyen de paiement Chèque Banque BANKROUTE

Montant 6 030,00 ☐ Écart de règlement

Détail Transfert bancaire Notes

Montant d'escompte 0,00

État Provisoire Lot n° []

Comptabilisation Par l'intermédiaire d'un décaissement Banque du tiers []

Date de décaissement prévue 06/04/2018

Échéances

Affecter Désaffecter Solder Désolder Solder par l'escompte

<input type="checkbox"/>	Type	Numéro du document	Code tiers	Date échéance	Montant	Solde dû	Montant affecté
<input checked="" type="checkbox"/>	Facture	FF2018000...	FR00005	12/02/2018	6 030,00	0,00	6 030,00

Total échéances 6 030,00 Échéances dues 0,00 Reste à affecter 0,00

- Effectuer les règlements suivants :

Metalenstock	2 805,00	15/03/2018	Chèque
caujolle	5 903,95	15/03/2018	Chèque
Rationalstock	127,80	02/03/2018	Chèque
MANOMANO	10 806,10	20/02/2018	Chèque
JACKYGOGOTUNNING	6 030,00	12/02/2018	Chèque

VI. La sauvegarde d'un dossier

1. La perte de données

- "Les résultats pour la France sont tout aussi éloquentes avec un **total de 41 milliards d'euros** pour le coût annuel des incidents et des pertes de données. Il se décompose en 11 milliards d'euros pour les incidents et 30 milliards d'euros pour la disparition des données. Par entreprise, le coût moyen des incidents est estimé à **1,02 million de dollars** avec la perte en moyenne de **2,3 To de données (soit l'équivalent de 24 millions d'email)**. L'étude⁶ montre que les services informatiques et les directions financières perdent le plus de données avec respectivement 3,83 To et 2,92 To. L'indisponibilité non planifiée des systèmes **bloque en moyenne 3 jours de travail par an** soit un coût moyen de 760 000 euros."
- Extrait de l'article 34 de la loi du 6 janvier 1978 du Code pénal : "Le responsable du traitement est tenu de prendre toutes précautions utiles, au regard de la nature des données et des risques présentés par le traitement, pour préserver la sécurité des données et, notamment, empêcher qu'elles soient déformées, endommagées, ou que des tiers non autorisés y aient accès."

La violation de cet article est sanctionnée par 5 ans d'emprisonnement et 300 000 euros d'amende. En cas de pertes de données ayant entraîné un préjudice et l'absence de moyens de sauvegardes, le responsable de l'entreprise peut faire l'objet de **poursuite judiciaire**.

2. La sauvegarde d'un dossier EBP

D'une manière générale, il est souhaitable de disposer de deux jeux de sauvegarde situés à deux emplacements\supports distincts.



La sauvegarde n'est pas nécessaire après chaque utilisation.

a. Sauvegarde par la procédure de fermeture

The screenshot illustrates the process of saving data before closing the application. In the top-left corner, a red arrow points to the 'Fermer' (Close) option in the 'Fichier' (File) menu. A red arrow from the text 'L'action Fermeture provoque une demande de confirmation de sauvegarde' points to the 'Fermeture de l'application' dialog box. This dialog box asks: 'Souhaitez-vous sauvegarder votre dossier avant de fermer l'application ?' (Do you want to save your file before closing the application?). It offers two options: 'Sauvegarder et fermer' (Save and close), which launches the backup assistant and then closes the application, and 'Fermer sans sauvegarder' (Close without saving), which closes the application without saving. A red arrow points to the 'Sauvegarder et fermer' option. At the bottom of the dialog, there is a checkbox for 'Ne plus afficher' (Don't show again) and an 'Annuler' (Cancel) button.

⁶ <https://france.emc.com/collateral/presentation/emc-dpi-key-findings-global.pdf>
Dpt GEA-Cas beurrouettes-b.lefebvre/t.chaillou

b. Sauvegarde par le menu Outils

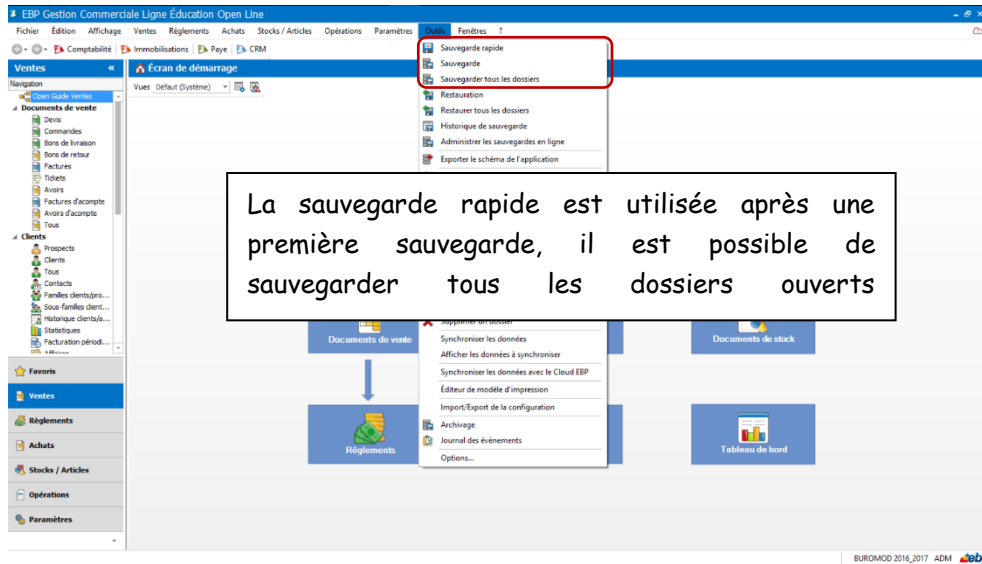

La restauration d'une archive génère un raccourci, avec l'extension « .ebp », dans le répertoire indiqué lors de la procédure. Ce raccourci permet, par double clic, d'ouvrir le dossier.

31

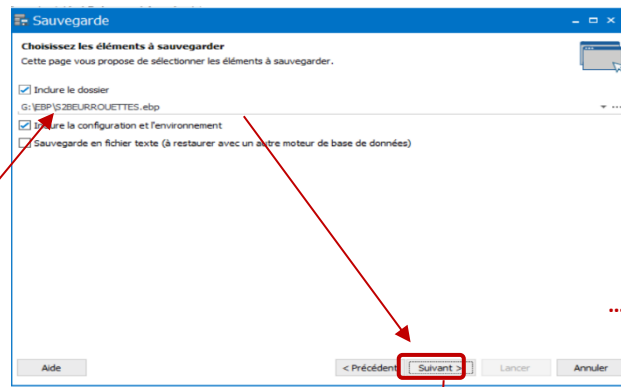

Le nom du fichier de sauvegarde est composé du nom du dossier précédé de l'indication « Sauvegarde » et suivi de la date et l'heure de la sauvegarde. Ce nom peut être modifié.

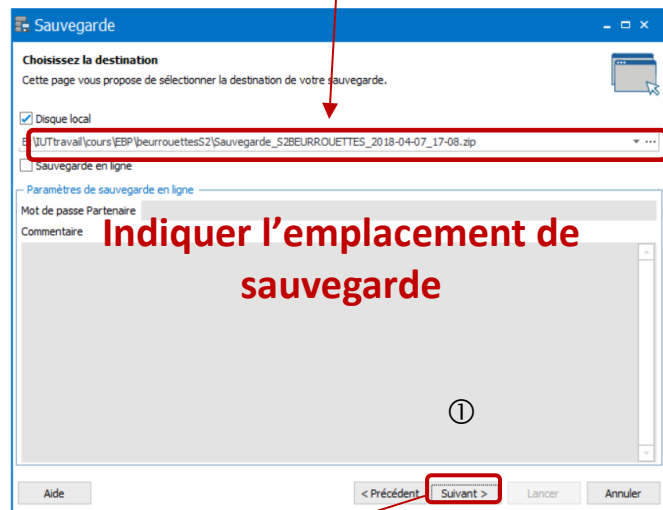
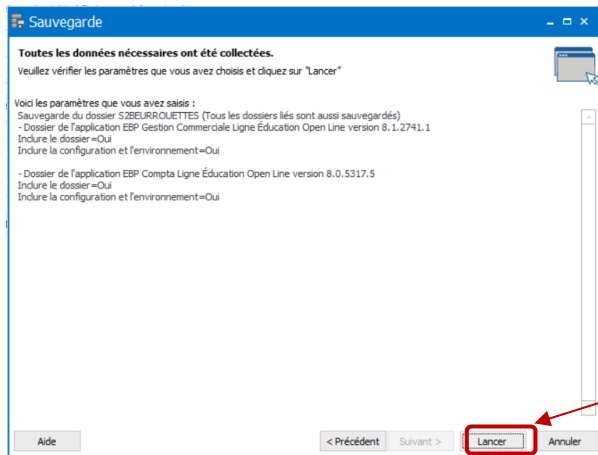

① Le nom de l'archive ainsi créée est constitué du nom du dossier suivi de la date et de l'heure de la sauvegarde.

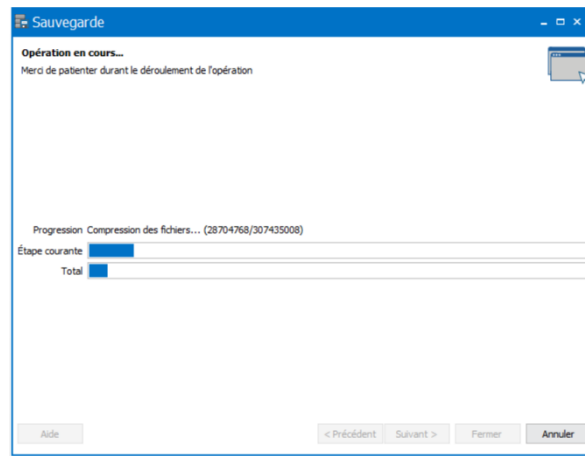

Le dossier est sauvegardé.

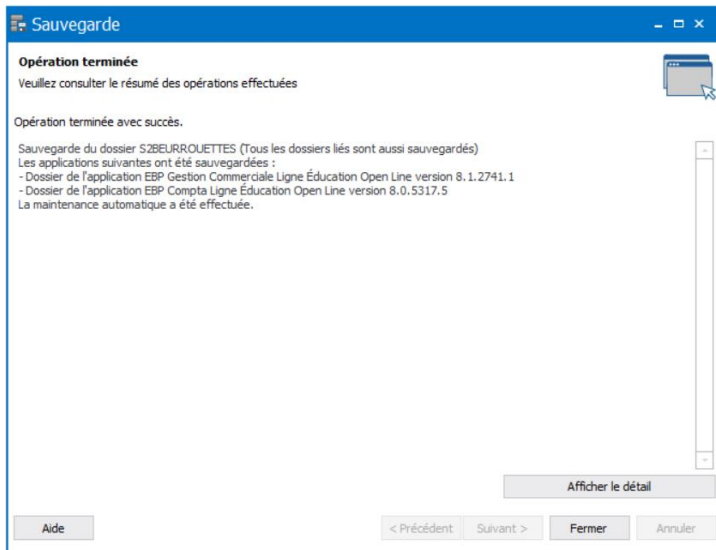

"Fermer" et quitter l'application sans sauvegarder.

ANNEXE 1: Extrait K Bis de la société

GREFFE DU TRIBUNAL DE COMMERCE DU MANS : 1 Avenue Pierre Mendès France 72000 LE MANS
RÉFÉRENCE : 000001574521 EXTRAIT K BIS

IMMATRICULATION AU REGISTRE DU COMMERCE ET DES SOCIÉTÉS EN DATE DU 06/12/2016

NUMÉRO DE REGISTRE DU COMMERCE : RCS LEMANS B 369 857 991 (79B08032)

RENSEIGNEMENTS RELATIFS À LA PERSONNE MORALE :

RAISON SOCIALE (DÉNOMINATION) - SIGLE - LES BEURROUETTES -

FORME JURIDIQUE : SOCIÉTÉ À RESPONSABILITÉ LIMITÉE AU CAPITAL DE 20000 €

ADRESSE DU SIÈGE : 25 ALLEE DES COMICES 72110 ROUPERROUX LE COQUET

DURÉE DE LA SOCIÉTÉ : JUSQU'AU 06 DECEMBRE 2096

DATE D'ARRÊTÉ DES COMPTES : Le 31 DÉCEMBRE

CONSTITUTION : DÉPÔT DE L'ACTE : LE 31 NOVEMBRE 2016 **NUMÉRO 5751 AU GREFFE DU TRIBUNAL DU MANS**

PUBLICATION : JOURNAL DES AFFICHES SARTHOISES DU 02 DECEMBRE 2016

ADMINISTRATION :

GÉRANT : IGOR LOTRATOR

NÉ LE 20 JANVIER 1988

COMMUNE DE NAISSANCE : PARIS

NATIONALITÉ FRANÇAISE

15 RUE DU PONT BLANC 75020 PARIS

RENSEIGNEMENTS RELATIFS À L'ACTIVITÉ COMMERCIALE :

ORIGINE DU FONDS : CRÉATION D'UN FONDS DE COMMERCE

ACTIVITÉS : 2822Z Fabrication de matériel de levage et de manutention de compétition ou pas

ADRESSE PRINCIPALE DE L'ÉTABLISSEMENT : 25 ALLEE DES COMICES 72110 LE MANS

DÉBUT D'EXPLOITATION : 01 JANVIER 2017

MODE D'EXPLOITATION : EXPLOITATION DIRECTE

ANNEXE 2 : Informations supplémentaires

- Site: www.Lesbeurrouettes.com ;
- Mel: contact@lesbeurrouettes.com;
- tel: 0243833390 ;
- N°intra :FR83404833048 ;
- SIRET : 40483304800022.

ANNEXE 3: Liste des composants "Beurrouettes" (compobeur.csv)

Code	Dénomination	PAHT	Unité	Remise	Fournisseur	Famille d'articles
BURO5	Becquet universel réglable sans apprêt universel	45,00	Unité	10%	Jackygogotuning	Composants beurrouettes
ME1236392	Caisse Haemmerlin galvanisé non percée 100l	36,25	Unité	Cf fournisseur	manomano	Composants beurrouettes
ME47921	Caisse Haemmerlin 230l Expert twin verte	132,80	Unité	Cf fournisseur	manomano	Composants beurrouettes
128412	Roue pleine PF 139 (de luxe)	40,00	Unité	Cf fournisseur	Caujolle	Composants beurrouettes
124518	Roue complete 3.50*8 en polyurethane increvable avec amortisseur	85,20	Unité	Cf fournisseur	Caujolle	Composants beurrouettes
TR48322000	Tube rond diameter 48.3 épaisseur 2mm acier brut 2000mm	9,35	ml		Metalenstock	Composants beurrouettes
FP23862	Poignée en caoutchouc pour brouette 4*4	0,28	Unité		Rationalstock	Composants beurrouettes
FR23412	Poignée en cuir pour brouettes de luxe	0,45	Unité		Rationalstock	Composants beurrouettes
PB15	Parebuffles	60,00	Unité		Jackygogotuning	Composants beurrouettes

ANNEXE 4: Liste des fournisseurs (frbeurrouettes.csv):

Nom commercial	Libellé	Adresse	CP	Ville	Téléphone	N° tva	Remise
caujolle	STEF CAUJOLLE CHRISTIAN ET YOHANN	211 ROUTE DE PARIS	31150	FENOUILLET	05 61 35 92 64		6%
MANOMANO	Colibri SAS	15 Avenue de la Grande Armée	75116	Paris	09 73 72 91 99	FR19752979930	5%
Metalenstock	Metalenstock Sarl	25 rue de Galvingue	68720	Froeningen	03 67 36 00 18	FR62815308523	
Rationalstock	Rationalstock.fr	2D, rue Georges Méliès	78390	Bois d'Arcy	+33 184 883 438	FR14804605624	
JACKYGOGOTUNING	JACKYGOGO TUNING	2 rue Kellermann	59100	Roubaix		FR22424761 419	
SmartWIEL	SmartWIEL SARL	Rue Diderot	88100	Saint-Dié-des-Vosges			

ANNEXE 5 : Liste des clients à la création :

Association Clé de contacts	Pôle Enfance, 10 Avenue de la République- 23200 Aubusson		05 55 67 77 29	cledecontacts@wanadoo.fr.	Associations
Comité des fêtes d'Ardelay			06 62 91 93 50	comite.ardelay@gmail.com	Associations
Amicale siégeoise	89190 - Les Sièges	Jean PERRIN			Associations
Mairie de Quons-les- pelles	Place de la mairie, 72230 Quons-les- Pelles	Geoffrey ONET			Professionnels
Mairie de Rouperroux-le- coquet		Pascal CHAMCLOUP			Professionnels

Remarque : Les clients sont classés en trois catégories de remise (hors montage): Associations: 20%, Professionnels: 10% et Particuliers: 0%.

ANNEXE 6 : Commandes fournisseurs

CAUJOLLE
211 ROUTE DE PARIS
31150 FENOUILLET



Pour : LES BEURROUETTES
25 allée des comices
72110 Rouperroux le coquet

RCS TOULOUSE 430 454 637
FR 13 430454637

FENOUILLET, le 02/01/N
Commande n° C-536

Réf.	Désignation	Qté	PUHT	Montant
128-412	HAEMMERLIN - Roue pleine PF 139 pour brouette DE COURSE	45	40,00	1800.00
124-518	Roue complète 3.50x8 de brouette en polyuréthane increvable avec Amortissement	45	85,20 €	3834.00
<i>Ok le 04/01/22</i> 			Total HT	5634.00
			-réduction 6%	338.04
			Net HT	5295.96
			TVA 20 %	1059.19
			Total TTC	6355.15

MANO MANO

15 Avenue de la Grande Armée
75116 Paris
SAS au capital de 267 279 033 €
RCS de Paris 752 979 930
FR 19 752979930

manomano

Client n°863241
Les beurrouettes
25 allée des comices
72110 Rouperroux le coquet

Commande n° 20N/000000852C

Date : 02/01/20N

Réf.	Désignation	Qté	PUHT	Montant
ME1236392	Caisse Haemmerlin Galvanisé Non Percée 100L	60	36,25	2175.00
ME47921	HAEMMERLIN-Caisse 230 L -Expert Twin -verte	55	132,80	7304.00
<i>Ok le 04/01/22</i> 			Total HT	9479.00
			-remise 5 %	473.95
			Total net	9005.05
			TVA 20 %	1801.01
			Net à payer	10806.06

Metalenstock

25 rue de Galfingue

68720 Froeningen

Tél : 03 67 36 00 18

FR62 815 308 523

Commande n° 0084 du
2/01/20N

METALENSTOCK.FR
Métal et Habitat

À : LES
BEURROUETTES

25 allée des comices

72110 Rouperroux le coquet

37

Désignation.	Unité	Qté	PUHT	Montant
Tube rond diamètre 48,3 mm épaisseur 2 mm en acier brut longueur 2000 mm	ML	250	9,35	
<i>OK, en attente de votre livraison Le 4/01/20N</i> 			Total HT	
			TVA 20%	
			Total TTC	

RATIONALSTOCK

2D, rue Georges Méliès
CONNANTRE
78390 Bois d'Arcy

N° TVA : FR 14 804605624



RATIONALSTOCK



**N°2116635 – LES
BEURROUETTES**

25 allée des comices
72110 Rouperroux le coquet



Commande n°20N-0036

Bois d'Arcy, le 02/01/20N

Réf.	Désignation	Qté	PUHT	Montant
FP23862	Poignée en caoutchouc pour brouettes	125	0,28	
FR23412	Poignée en cuir pour brouettes de course	130	0,45	
<i>transport facturé en plus : 13 € OK Le 4/01/20N</i> 			Total HT	
			Transport	
			Base TVA	
			TVA 20 %	
			Net à payer	

JACKYTUNING 18, rue de l'Expansion 67150 ERSTEIN RCS Strasbourg 832 998 451 N° TVA : FR 56 832 998 451 SARL au capital de 10 000 €				Date : Ven. 2 jan. N Bon de commande n° 1544	
				LES BEURROUETTES 25 allée des comices 72110 Rouperroux le coquet	
Code	Désignation	Qté	PUHT	Remise	Montant
BUR0.5	Becquet universel réglable sans apprêt universel	50 u.	45	10 %	
PB1.5	Pare buffles	50 u.	60		
<i>Port offert Le 5/01/20N</i> 				Total HT	
				Transport	
				Total net	
				TVA 20 %	
				Net à payer	

ANNEXE 7 : Bons de livraison fournisseurs

MANO MANO 15 Avenue de la Grande Armée 75116 Paris SAS au capital de 267 279 033 € RCS de Paris 752 979 930 FR 19 752979930				Client n°863241 Les beurrouettes 25 allée des comices 72110 Rouperroux le coquet	
BL n°	20N/000000852L				
Date :	20/01/20N				
Réf.	Désignation	Qté	PUHT	Montant	
ME1236392	Caisse Haemmerlin Galvanisé Non Percée 100L	60	36,25		
ME47921	HAEMMERLIN-Caisse 230 L -Expert Twin -verte	55	132,80		
Réception et contrôle OK Le 22/01/20N 					

CAUJOLLE
211 ROUTE DE PARIS
31150 FENOUILLET



Pour : LES BEURROUETTES
25 allée des comices
72110 Rouperroux le coquet

RCS TOULOUSE 430 454 637
FR 13 430454637

FENOUILLET, le 25/01/N
Bon de livraison n° L-536-1

39

Réf.	Désignation	Qté	PUHT	Montant
128-412	HAEMMERLIN - Roue pleine PF 139 pour brouette DE COURSE	45	40,00	
124-518	Roue complète 3.50x8 de brouette en polyuréthane increvable avec Amortissement	45	85,20 €	

Réception et contrôle : 10 références 128-412 non conformes, effectuer le retour
Le 27/01/20N

Metalenstock
25 rue de Galfingue

METALENSTOCK.FR
Métal et Habitat

À :
LES
BEURROUETTES
25 allée des comices

68720 Froeningen

Tél : 03 67 36 00 18

72110 Rouperroux le coquet

FR62 815 308 523

BL n° 0079 du 2/02/20N

Désignation.	Unité	Qté	PUHT	Montant
Tube rond diamètre 48,3 mm épaisseur 2 mm en acier brut longueur 2000 mm	ML	250	9,35	

Réception OK, en attente de réception de la facture
Le 3/02/20N

RATIONALSTOCK

2D, rue Georges Méliès
CONNANTRE
78390 Bois d'Arcy

N° TVA : FR 14 804605624



RATIONALSTOCK

N°2116635 – LES
BEURROUETTES

25 allée des comices
72110 Roupperroux le coquet

40

Bon de livraison n°20N-0026

Bois d'Arcy, le 22/01/20N

Réf.	Désignation	Qté	PUHT	Montant
FP23862	Poignée en caoutchouc pour brouettes	125	0,28	
FR23412	Poignée en cuir pour brouettes de course	130	0,45	

Réception et contrôle : transport facturé en plus
OK
Le 23/01/20N

JACKYTUNING

18, rue de l'Expansion 67150
ERSTEIN
RCS Strasbourg 832 998 451
N° TVA : FR 56 832 998 451
SARL au capital de 10 000 €



Date : Ven. 22 jan. N
Bon de livraison
n° 1325-1

LES BEURROUETTES

25 allée des comices
72110 Roupperroux le coquet

Code	Désignation	Qté	PUHT	Remise	Montant
BUR0.5	Becquet universel réglable sans apprêt universel	50 u.	45		

Reste 50 PB 1.5 à livrer
Le 24/01/20N

JACKYTUNING 18, rue de l'Expansion 67150 ERSTEIN RCS Strasbourg 832 998 451 N° TVA : FR 56 832 998 451 SARL au capital de 10 000 €				Date : Ven. 30 jan. N Bon de livraison n° 1325-2	
				LES BEURROUETTES 25 allée des comices 72110 Rouperroux le coquet	

Code	Désignation	Qté	PUHT	Remise	Montant
PB1.5	Pare buffles	50 u.	60		

ok
Le 31/01/20N

ANNEXE 8 : Factures fournisseurs

MANO MANO 15 Avenue de la Grande Armée 75116 Paris SAS au capital de 267 279 033 € RCS de Paris 752 979 930 FR 19 752979930				Client n°863241 Les beurrouettes 25 allée des comices 72110 Rouperroux le coquet	
---	--	--	--	--	--

Facture n°	20N/000000852F
Date :	20/02/20N

Réf.	Désignation	Qté	PUHT	Montant
ME1236392	Caisse Haemmerlin Galvanisé Non Percée 100L	60	36,25	2175.00
ME47921	HAEMMERLIN-Caisse 230 L -Expert Twin -verte	55	132,80	7304.00
Total HT				9479.00
-remise 5 %				473.95
Total net				9005.05
TVA 20 %				1801.01
Net à payer				10 806.06

Reçu le 25/02/20n OK
 

Règlement au comptant

CAUJOLLE
211 ROUTE DE PARIS
31150 FENOUILLET



RCS TOULOUSE 430 454 637
FR 13 430454637

FENOUILLET, le 15/03/N
Facture n° F-536-1

Pour : LES BEURROUETTES
25 allée des comices
72110 Rouperroux le coquet

42

Réf.	Désignation	Qté	PUHT	Montant
128-412	HAEMMERLIN - Roue pleine PF 139 pour brouette DE COURSE	45	40,00 €	1800.00€
124-518	Roue complète 3.50x8 de brouette en polyuréthane increvable avec Amortissement	45	85,20 €	3834.00€
Réception et contrôle A vérifier retour ref 128-412 Le 17/03/20N			Total HT	5634.00€
			-réduction 6%	-338.04€
			Net HT	4919.96€
			TVA 20 %	1059.19€
			Total TTC	6355.13€

Présente facture arrêtée à la somme de six mille trois cent cinquante-cinq euros et treize centimes
En votre aimable règlement

Metalenstock
25 rue de Galfingue

METALENSTOCK.FR
Métal et Habitat

68720 Froeningen
Tél : 03 67 36 00 18

FR62 815 308 523

Facture n° 0086 du 20/02/20N

À :
LES
BEURROUETTES
25 allée des comices
72110 Rouperroux le coquet

Désignation.	Unité	Qté	PUHT	Montant
Tube rond diamètre 48,3 mm épaisseur 2 mm en acier brut longueur 2000 mm	ML	250	9,35€	2337.50€
Réception OK, règlement comptant Le 23/02/20N			Total HT	2337.50€
			TVA 20%	467.50€
			Total TTC	2805.00€

RATIONALSTOCK 2D, rue Georges Méliès CONNANTRE 78390 Bois d'Arcy N° TVA : FR 14 804605624	<div style="display: flex; align-items: center;"> <div> RATIONALSTOCK </div> </div> <div style="border: 1px solid black; padding: 5px; margin-top: 10px; text-align: center;"> N°2116635 – LES BEURROUETTES </div> <div style="margin-top: 10px;"> 25 allée des comices 72110 Rouperroux le coquet </div>			
Facture n°20N-0032 Bois d'Arcy, le 02/03/20N				
Réf.	Désignation	Qté	PUHT	Montant
FP23862	Poignée en caoutchouc pour brouettes	125	0,28€	35,00€
FR23412	Poignée en cuir pour brouettes de course	130	0,45€	58,50€
<i>Le 4/03/20N</i>			Total HT	93,50€
			Transport	13,00€
			Base TVA	106,50€
			TVA 20 %	21,30€
			Net à payer	127.80€
Règlement prévu selon nos accords				

JACKYTUNING 18, rue de l'Expansion 67150 ERSTEIN RCS Strasbourg 832 998 451 N° TVA : FR 56 832 998 451 SARL au capital de 10 000 €		Date : Ven. 12 fev. N Facture n° 1233			
		<div style="background-color: #00ff00; padding: 2px; text-align: center;">LES BEURROUETTES</div> 25 allée des comices 72110 Rouperroux le coquet			
Code	Désignation	Qté	PUHT	Remise	Montant
BUR0.5	Becquet universel réglable sans apprêt universel	50 u.	45,00€	10 %	2025,00€
PB1.5	Pare buffles	50 u.	60,00€		3000,00€
<i>Montants à vérifier</i> <i>Le 13/02/20N</i>			Total HT		5025,00€
			Transport		Offert
			Total net		5025,00€
			TVA 20%		1005,00€
			Net à payer		6030,00€
Nous attendons votre règlement					

ANNEXE 9 : Factures fournisseurs

CAUJOLLE
211 ROUTE DE PARIS
31150 FENOUILLET



RCS TOULOUSE 430 454 637
FR 13 430454637

FENOUILLET, le 30/03/N
AVOIR n° A-536-1

Pour : LES BEURROUETTES
25 allée des comices
72110 Rouperroux le coquet

Réf.	Désignation	Qté	PUHT	Montant
128-412	HAEMMERLIN - Roue pleine PF 139 pour brouette DE COURSE	10	40,00 €	400.00€
<p>Le 31/03/20N</p> 			Total HT	400.00€
			-réduction 6%	-24.00€
			Net HT	376.00€
			TVA 20 %	75.20€
			Total TTC	451.20€

Présente facture arrêtée à la somme de quatre cent cinquante et un euros et vingt centimes

ANNEXE 10 : Documents Clients

ANNEXE 10-1 : Demande de la Mairie de Ruperroux-le-coquet

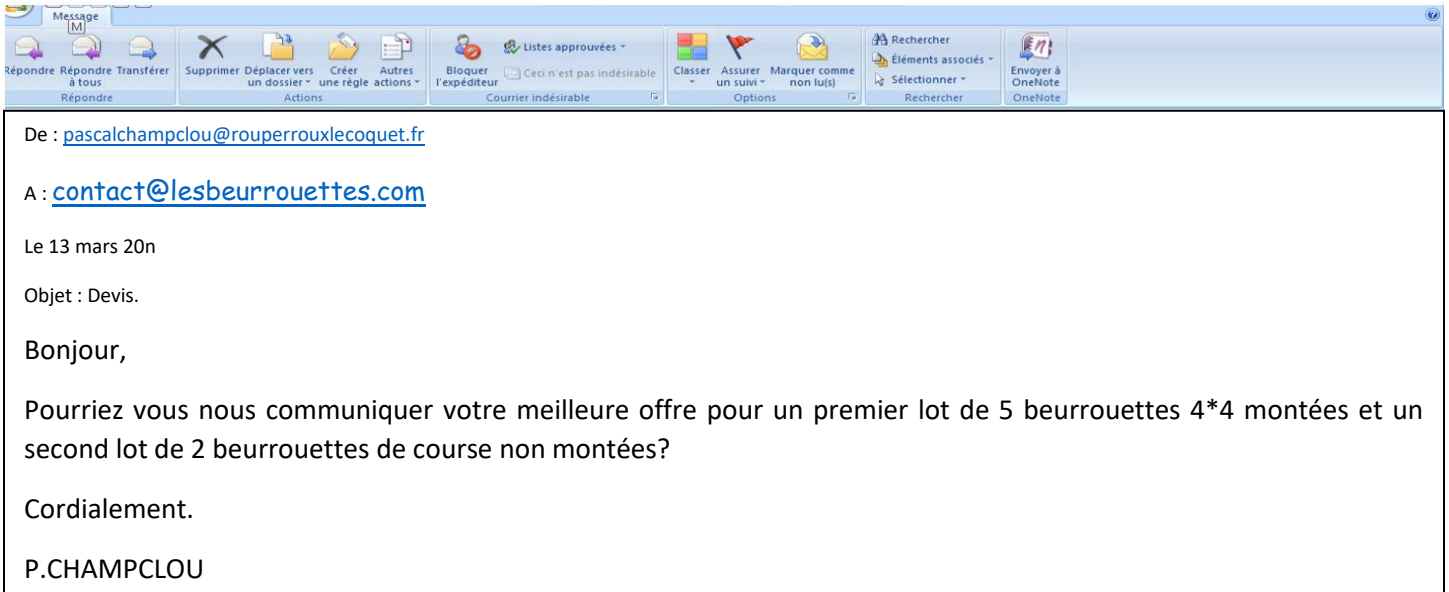

45

ANNEXE 10-2 : Devis signé de la Mairie de Ruperroux-le-coquet

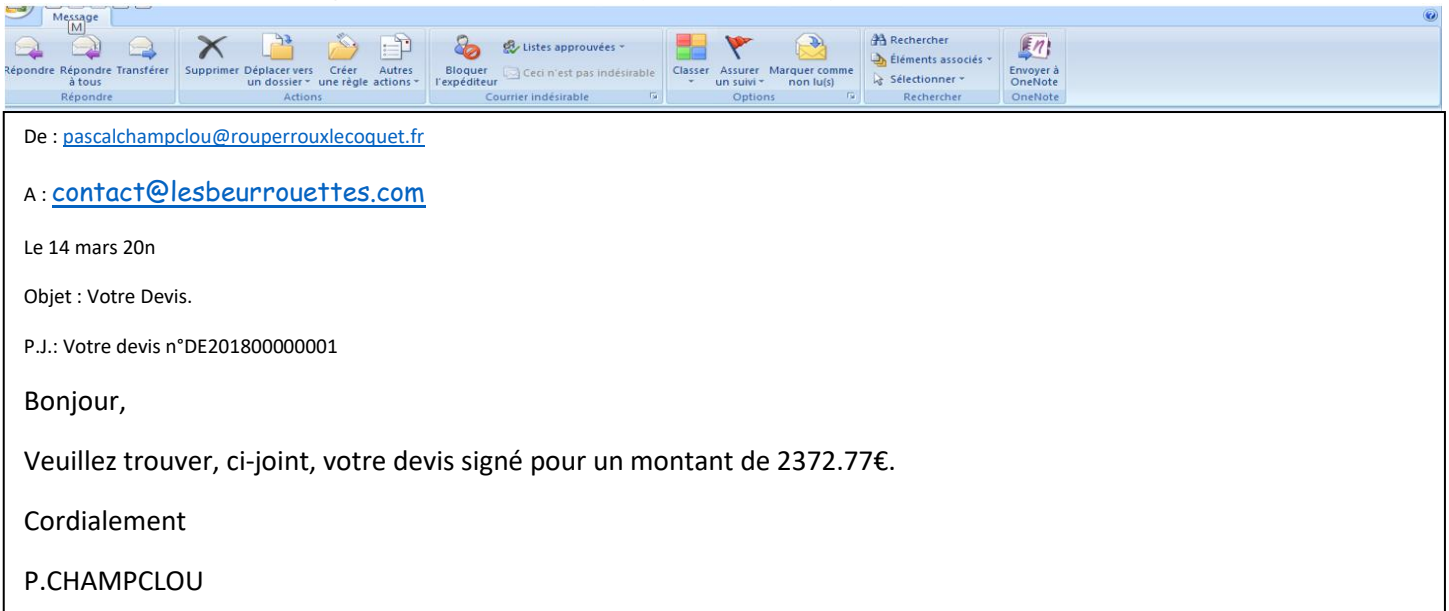

ANNEXE 10-3 : Devis signé



SARL LES BEURROUETTES

25 allée des comices
72110 ROUPERROUX LE COQUET
Tél : 0243833390
Tél portable :
Fax :
Site web : www.lesbeurrouettes.com
Email : contact@lesbeurrouettes.com

Devis

Pascal CHAMCLOUP
Mairie de Rouperroux-le-coquet
72110 ROUPERROUX LE COQUET

Numéro	Date	Code client	Date de validité	Mode de règlement	N° de Tva intracom
DE201800000002	14/03/2018	CL00001	13/05/2018		

Code	Description	Qté	P.U. HT	Montant HT	TVA
AR00001	Beurrouettes de course	2,00	296,100	532,98	20,00
128412	Roue pleine PF 139 (de luxe)	1,00	48,000	48,00	20,00
BUR05	Becquet universel réglable sans apprêt universel	1,00	54,000	54,00	20,00
FR23412	Poignée en cuir pour brouettes de luxe	2,00	0,540	1,08	20,00
ME47921	Caisse Haemmerlin 230l Expert twin verte	1,00	159,360	159,36	20,00
TR48322000	Tube rond diameter 48.3 épaisseur 2mm acier brut 2000mm	3,00	11,220	33,66	20,00
AR00002	Beurrouettes 4*4	5,00	252,072	1 134,33	20,00
124518	Roue complete 3.50*8 en polyurethane increvable avec amortisseur	1,00	102,240	102,24	20,00
FP23862	Poignée en caoutchouc pour brouette 4*4	2,00	0,336	0,67	20,00
ME1236392	Caisse Haemmerlin galvanisé non percée 100l	1,00	43,500	43,50	20,00
PB15	Parebuffles	1,00	72,000	72,00	20,00
TR48322000	Tube rond diameter 48.3 épaisseur 2mm acier brut 2000mm	3,00	11,220	33,66	20,00
AR00004	Montage des beurrouettes 4*4	5,00	62,000	310,00	20,00

Bon pour accord.

Le 14 mars 2018

Devis gratuit valable 2 mois. Les prix TTC sont établis sur la base des taux de TVA en vigueur à la date de remise de l'offre. Toute variation de ces taux sera répercutée sur les prix.

Taux	Base HT	Montant TVA
20,00	1 977,31	395,46

Total HT	1 977,31
Total TVA	395,46
Total TTC	2 372,77
Acomptes	0,00
Net à payer	2 372,77 €

Siret : 40483304800022 - APE : 2822Z - N° TVA intracom : FR83404833048

1 sur 1

ANNEXE 11 : RIB



MA BANKROUTE

Identifiant national de compte bancaire - RIB

Banque	Guichet	N° compte	Clé	Devise
30047	14215	00020141901	50	EUR

Identifiant international de compte bancaire

IBAN (International Bank Account Number)

FR76	3004	7142	1500	0201	4190	150
-------------	-------------	-------------	-------------	-------------	-------------	------------

Domiciliation

BANKROUTE
70 RUE DUPATY
33000 BORDEAUX

BANKROUTE BORDEAUX

BIC (Bank Identifier Code)

CMCIFRPP

Titulaire du compte (Account Owner)

LES BEURROUETTES
25 allée des comices
72110 ROUPERROUX-LE-COQUET